



ΥΠΟΥΡΓΕΙΟ ΑΓΡΟΤΙΚΗΣ
ΑΝΑΠΤΥΞΗΣ ΚΑΙ ΤΡΟΦΙΜΩΝ



ΠΡΟΓΡΑΜΜΑ ΑΓΡΟΤΙΚΗΣ
ΑΝΑΠΤΥΞΗΣ ΤΗΣ ΕΛΛΑΔΑΣ



ΕΠΑΛΘ
2014-2020



ΤΟΠΙΚΗ ΑΝΑΠΤΥΞΗ ΜΕ ΠΡΩΤΟΒΟΥΛΙΑ
ΤΟΠΙΚΩΝ ΚΟΙΝΟΤΗΤΩΝ-ΤΑΠΤΟΚ - ΕΥΔ ΠΑΑ



ΑΝΑΠΤΥΞΗ - ΕΡΓΑΣΙΑ -
ΑΛΛΗΛΕΓΥΗ



ΕΤΑΙΡΕΙΑ ΤΟΠΙΚΗΣ ΑΝΑΠΤΥΞΗΣ
ΛΕΣΒΟΥ Α.Ε.



Ε.Ε. - ΕΓΤΑΑ: -ΕΤΘΑ

«Evaluation Works!» 2020»

ΔΙΑΔΙΚΤΥΑΚΗ ΣΥΝΑΝΤΗΣΗ-FOCUS GROUP,
20.11.2020

ΕΤΑΛ Α.Ε. – Ποσοτικός προσδιορισμός της συνεισφοράς του LEADER / CLLD και τα
δευτερογενή αποτελέσματά τους

ΕΤΑΙΡΕΙΑ ΤΟΠΙΚΗΣ ΑΝΑΠΤΥΞΗΣ ΛΕΣΒΟΥ Α.Ε. – ΕΤΑΛ Α.Ε.
ΑΝΑΣΤΑΣΙΟΣ Μ. ΠΕΡΙΜΕΝΗΣ, ΓΕΝ. ΔΙΕΥΘΥΝΤΗΣ

- ▶ ΚΑΝΟΝΙΣΤΙΚΟΣ ΟΡΟΣ – ΥΠΟΧΡΕΩΣΗ. (Καν.1303/2013 αρ.56, Καν.1305/2013 αρ.8)
- ▶ ΜΗΧΑΝΙΣΜΟΣ ΕΞΕΤΑΣΗΣ για την ΕΠΙΤΕΥΞΗ ΣΤΟΧΩΝ ΤΗΣ Τ.Α.Σ.
- ▶ ΕΡΓΑΛΕΙΟ ΔΙΕΡΕΥΝΗΣΗΣ ΚΑΤ'Α ΠΟΣΟ ΚΑΛΥΠΤΟΝΤΑΙ ΟΙ ΤΟΠΙΚΕΣ ΑΝΑΓΚΕΣ
- ▶ ΕΡΓΑΛΕΙΟ ΠΑΡΑΚΟΛΟΥΘΗΣΗΣ ΑΠΟΤΕΛΕΣΜΑΤΩΝ – ΠΡΟΣΤΙΘΕΜΕΝΗΣ ΑΞΙΑΣ
- ▶ ΕΡΓΑΛΕΙΟ ΠΑΡΑΚΟΛΟΥΘΗΣΗΣ - ΜΕΤΡΗΣΗ ΣΥΝΕΙΣΦΟΡΑΣ στους ΕΘΝΙΚΟΥΣ και ΕΥΡΩΠΑΙΚΟΥΣ ΣΤΟΧΟΥΣ ΚΑΙ ΠΟΛΙΤΙΚΕΣ
- ▶ ΜΗΧΑΝΙΣΜΟΣ ΕΞΕΤΑΣΗΣ ΤΗΣ ΕΠΙΔΡΑΣΗΣ της ΠΟΛΥΤΑΜΕΙΑΚΗΣ ΠΡΟΣΕΓΓΙΣΗΣ

ΠΑΝΩ ΑΠΌ ΌΛΑ ΌΜΩΣ ΓΙΑ ΕΜΑΣ ΜΕ ΑΠΛΑ ΛΟΓΙΑ...

- ▶ *ΕΊΝΑΙ ΠΡΟΚΛΗΣΗ. ΠΡΟΚΛΗΣΗ ΓΙΑ ΤΟΝ ΕΝΤΟΠΙΣΜΟ ΤΩΝ ΑΠΟΤΕΛΕΣΜΑΤΩΝ ΑΠΌ ΤΗΝ «ΔΟΥΛΕΙΑ» ΜΑΣ ΚΑΙ ΤΕΚΜΗΡΙΩΣΗ ΤΟΥ ΡΟΛΟΥ, ΤΗΣ ΑΞΙΑΣ, ΤΗΣ ΣΗΜΑΣΙΑΣ ΚΑΙ ΕΠΙΔΡΑΣΗΣ ΠΟΥ ΕΧΕΙ Η Ο.Τ.Δ. ΣΤΗΝ ΠΕΡΙΟΧΗ ΤΗΣ...*

ΤΙ ΣΗΜΑΙΝΕΙ ΑΞΙΟΛΟΓΗΣΗ ΓΙΑ ΤΗΝ ΚΑΘΗΜΕΡΙΝΟΤΗΤΑ ΜΑΣ;
ΤΑ ΔΙΚΑ ΜΑΣ ΕΡΩΤΗΜΑΤΑ ΤΟ LEADER, ΠΕΟΝ ΕΧΕΙ 20ετη ΙΣΤΟΡΙΚΟΤΗΤΑ .

- ▶ ΑΠΟ ΤΟ 2000 (ΤΟΥΛΑΧΙΣΤΟΝ) ΜΙΛΑΜΕ ΓΙΑ Τ.Α.Σ. ΣΤΗ ΛΕΣΒΟ, ΠΟΙΑ ΕΙΝΑΙ Η ΣΥΝΑΦΕΙΑ ΤΗΣ ΚΑΙ ΣΧΕΤΙΚΟΤΗΤΑ ΜΕ ΤΟ ΝΗΣΙ ΜΑΣ; ΠΟΙΕΣ ΑΝΑΓΚΕΣ ΚΑΛΥΠΤΕΙ; ΠΟΙΟ ΤΟ «ΟΡΑΜΑ»;
- ▶ ΕΧΕΙ ΣΧΕΣΗ ΜΕ ΤΙΣ ΕΥΡΩΠΑΙΚΕΣ ΚΑΙ ΕΘΝΙΚΕΣ ΠΟΛΙΤΙΚΕΣ;
- ▶ ΕΧΕΙ ΑΠΟΤΕΛΕΣΜΑΤΑ ΚΑΙ ΕΠΙΔΡΑΣΗ;
- ▶ ΠΕΤΥΧΑΙΝΕΙ ΠΑΝΤΑ; ΑΠΟΤΥΓΧΑΝΕΙ; ΓΙΑΤΙ; ΠΟΙΟΙ ΠΑΡΑΓΟΝΤΕΣ ΕΠΗΡΕΑΖΟΥΝ;
- ▶ ΚΑΝΟΥΜΕ ΚΑΛΑ ΤΗΝ ΔΟΥΛΕΙΑ ΜΑΣ; ΕΙΜΑΣΤΕ ΕΠΑΡΚΕΙΣ; ΠΟΙΟΙ ΠΑΡΑΓΟΝΤΕΣ ΕΠΗΡΕΑΖΟΥΝ ΤΗΝ ΕΠΙΤΥΧΙΑ ΜΑΣ; ΕΙΝΑΙ ΜΟΝΟ ΤΟΠΙΚΟΙ;
- ▶ ΕΙΝΑΙ ΠΡΑΓΜΑΤΙ Η ΟΤΔ ΜΙΑ ΠΟΛΥΣΥΛΛΕΚΤΙΚΗ ΕΚΦΡΑΣΗ ΤΗΣ ΤΟΠΙΚΗΣ ΚΟΙΝΩΝΙΑΣ; ΕΧΕΙ ΕΠΙΔΡΑΣΗ ΣΤΗΝ ΠΕΡΙΟΧΗ
- ▶ ΤΕΛΙΚΑ ΤΟ “LEADER”, ΕΧΕΙ ΑΞΙΑ ΣΤΟΝ ΤΟΠΟ ΜΑΣ; ΠΡΟΣΦΕΡΕΙ;

ΟΛΟΙ ΕΔΩ ΕΙΜΑΙ ΣΙΓΟΥΡΟΣ ΌΤΙ ΕΧΟΥΜΕ ΑΠΟΨΗ ΚΑΙ ΜΑΛΙΣΤΑ ΠΟΛΥ ΚΑΛΗ, ΤΗΝ ΑΞΙΟΛΟΓΗΣΗ ΛΟΙΠΟΝ ΕΜΕΙΣ ΑΠΟΦΑΣΙΣΑΜΕ ΌΤΙ ΘΑ ΤΗΝ ΔΟΥΜΕ ΩΣ ΈΝΑ ΕΡΓΑΛΕΙΟ ΓΙΑ ΝΑ ΑΠΟΔΕΙΞΟΥΜΕ ΣΕ ΟΠΟΙΑ ΑΜΦΙΒΟΛΙΑ-ΑΜΦΙΣΒΗΤΗΣΗ ΜΕ ΤΕΚΜΗΡΙΑ ΤΗΝ ΘΕΣΗ ΜΑΣ ΌΤΙ

ΤΟ “LEADER” ΤΟΠΙΚΑ ΕΙΝΑΙ ΜΙΑ ΕΦΑΡΜΟΓΗ ΜΕ ΑΠΟΤΕΛΕΣΜΑΤΑ!

ΜΑΣ ΠΡΟΚΑΛΕΣΕ ΤΟ «ΕΠΑΛΘ», ΜΕΣΩ ΤΗΣ ΑΠΛΟΥΣΤΕΡΗΣ ΔΙΑΔΙΚΑΣΙΑΣ ΤΟΥ, ΚΥΡΙΩΣ ΜΕ ΤΗΝ ΑΠΟΦΑΣΗ ΤΟΥ ΝΑ ΜΑΣ ΟΡΙΣΕΙ **Ε.Φ.Δ.**, ΜΕ ΑΥΞΗΜΕΝΕΣ ΑΡΜΟΔΙΟΤΗΤΕΣ ΚΑΙ ΕΥΘΥΝΗ ΑΛΛΑ ΚΑΙ ΜΕ ΜΕΓΑΛΥΤΕΡΗ ΕΥΕΛΙΞΙΑ...

ΣΥΝΕΙΔΗΤΟΠΟΙΗΣΗ-
ΔΙΕΡΕΥΝΗΣΗ

ΟΜΑΔΑ ΕΡΓΑΣΙΑΣ,
ΜΕΛΕΤΗ
ΠΛΗΡΟΦΟΡΙΑΣ

ΛΙΤΟ ΣΧΕΔΙΟ
ΑΞΙΟΛΟΓΗΣΗΣ

ΕΙΣΑΓΩΓΗ
ΔΕΔΟΜΕΝΩΝ,
ΕΞΑΓΩΓΗ
ΣΥΜΠΕΡΑΣΜΑΤΩΝ

ΑΞΙΟΠΟΙΗΣΗ
«ΕΞΩΣΤΡΕΦΕΙΑ»

ΚΑΠΟΙΑ ΠΑΡΑΔΕΙΓΜΑΤΑ ΑΠΌ ΤΑ ΒΗΜΑΤΑ ΠΡΟΕΤΟΙΜΑΣΙΑΣ ...

ΞΕΚΙΝΗΣΕ Ο
ΠΡΟΒΛΗΜΑΤΙΣΜΟΣ,

ΜΙΑ ΠΕΡΙΟΔΟΣ
ΟΛΟΚΛΗΡΩΘΗΚΕ,

ΜΙΑ ΞΕΚΙΝΗΣΕ

ΕΝΔΙΑΜΕΣΑ ΈΝΑ ΜΕΓΑΛΟ
ΚΕΝΟ...

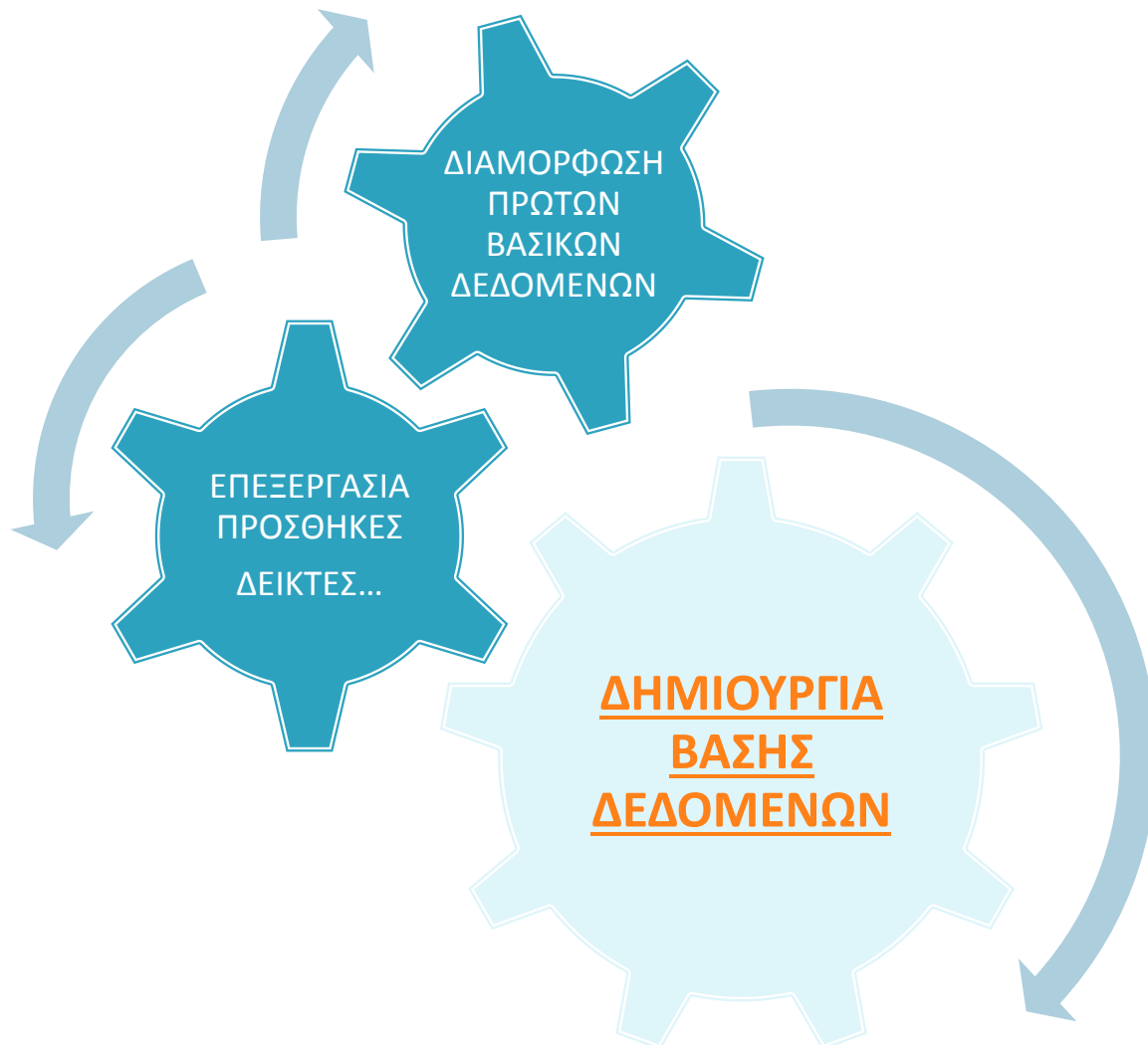

ΧΑΡΤΟΓΡΑΦΗΣΗ ΤΗΣ ΠΕΡΙΟΧΗΣ ΜΕ ΤΑ ΒΑΣΙΚΑ ΣΤΟΙΧΕΙΑ... ΑΠΟ ΤΗΝ ΕΠΟΧΗ ΑΞΟΝΑ 4 ΣΤΟ ΠΟΛΥΤΑΜΕΙΑΚΟ LEADER/CLLD... ΜΙΑ ΕΝΙΑΙΑ, ΣΥΝΕΚΤΙΚΗ ΠΕΡΙΟΧΗ, ΜΙΑ ΕΝΙΑΙΑ Τ.Α.Σ. – ΝΗΣΟΣ ΛΕΣΒΟΣ - 2016



1. ΑΞΟΝΑΣ 4 – ΠΑΑ, ΠΡΟΣΕΓΓΙΣΗ LEADER
2. ΑΞΟΝΑΣ 3 ΠΑΑ (ΠΡΩΗΝ ΟΠΑΑΧ)
3. ΑΞΟΝΑΣ 4 ΕΠΑΛΘ, ΠΡΟΣΕΓΓΙΣΗ LEADER (ΓΙΑ ΠΡΩΤΗ ΦΟΡΑ...)

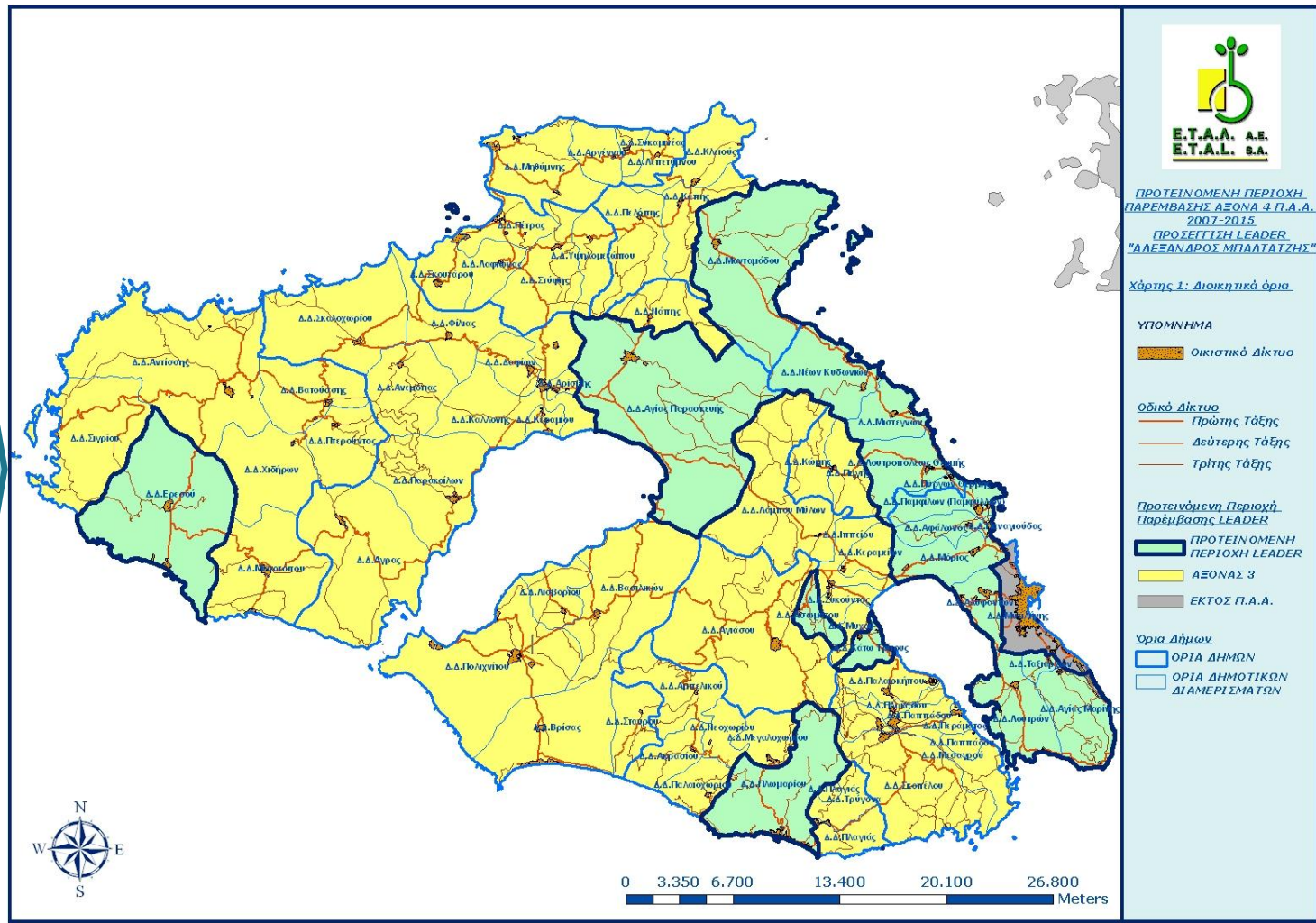

ΧΑΡΤΟΓΡΑΦΗΣΗ ΤΗΣ ΠΕΡΙΟΧΗΣ ΜΕ ΤΑ ΒΑΣΙΚΑ ΣΤΟΙΧΕΙΑ...

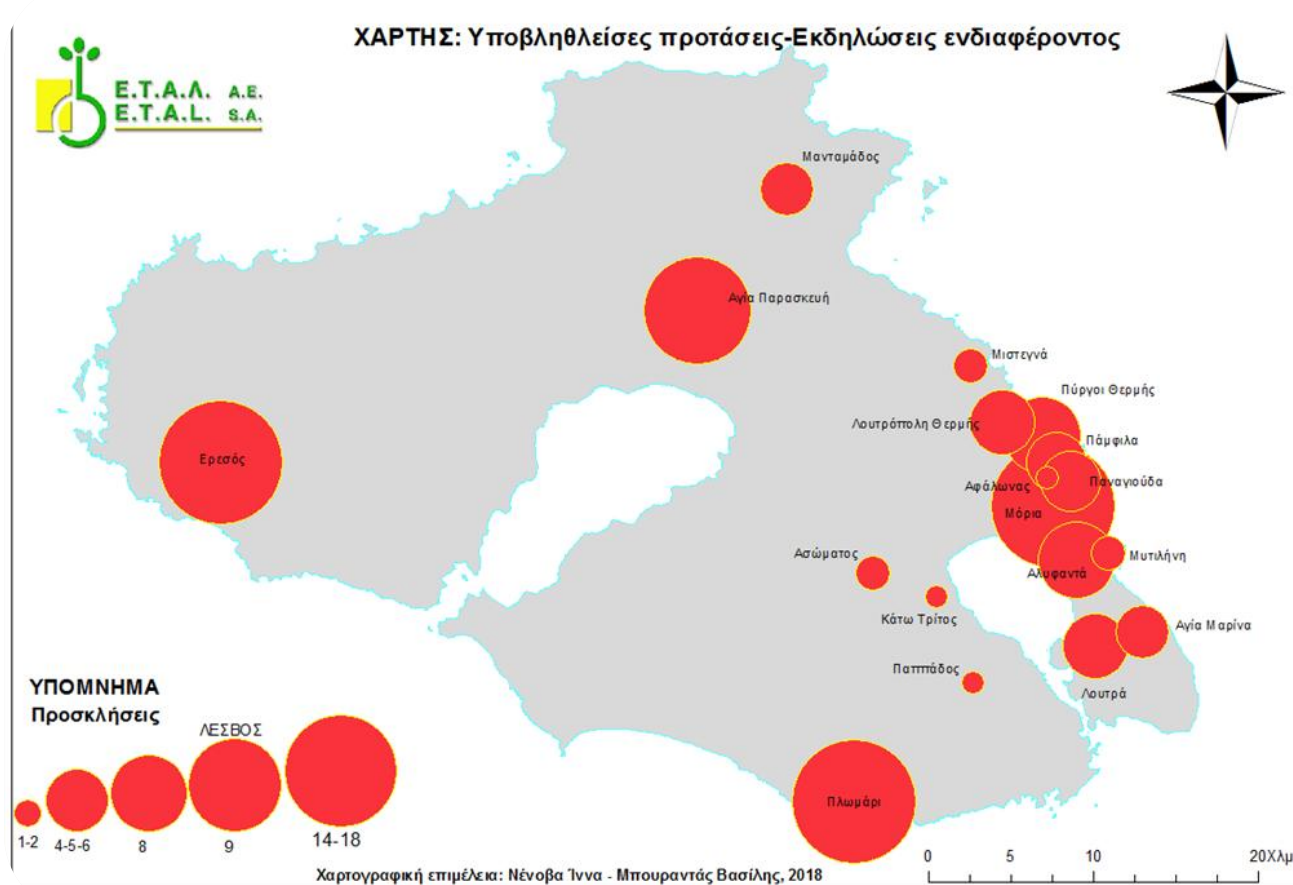

ΧΑΡΤΟΓΡΑΦΗΣΗ ΤΗΣ ΠΕΡΙΟΧΗΣ ΠΩΣ ΚΑΤΑΝΕΜΕΤΑΙ ΤΟ ΠΡΟΓΡΑΜΜΑ...

Χάρτης Προτεινόμενων Καταστάσεων: Αιτούμενης Δημόσιας Δαπάνης & Πλήθους Στήριξης

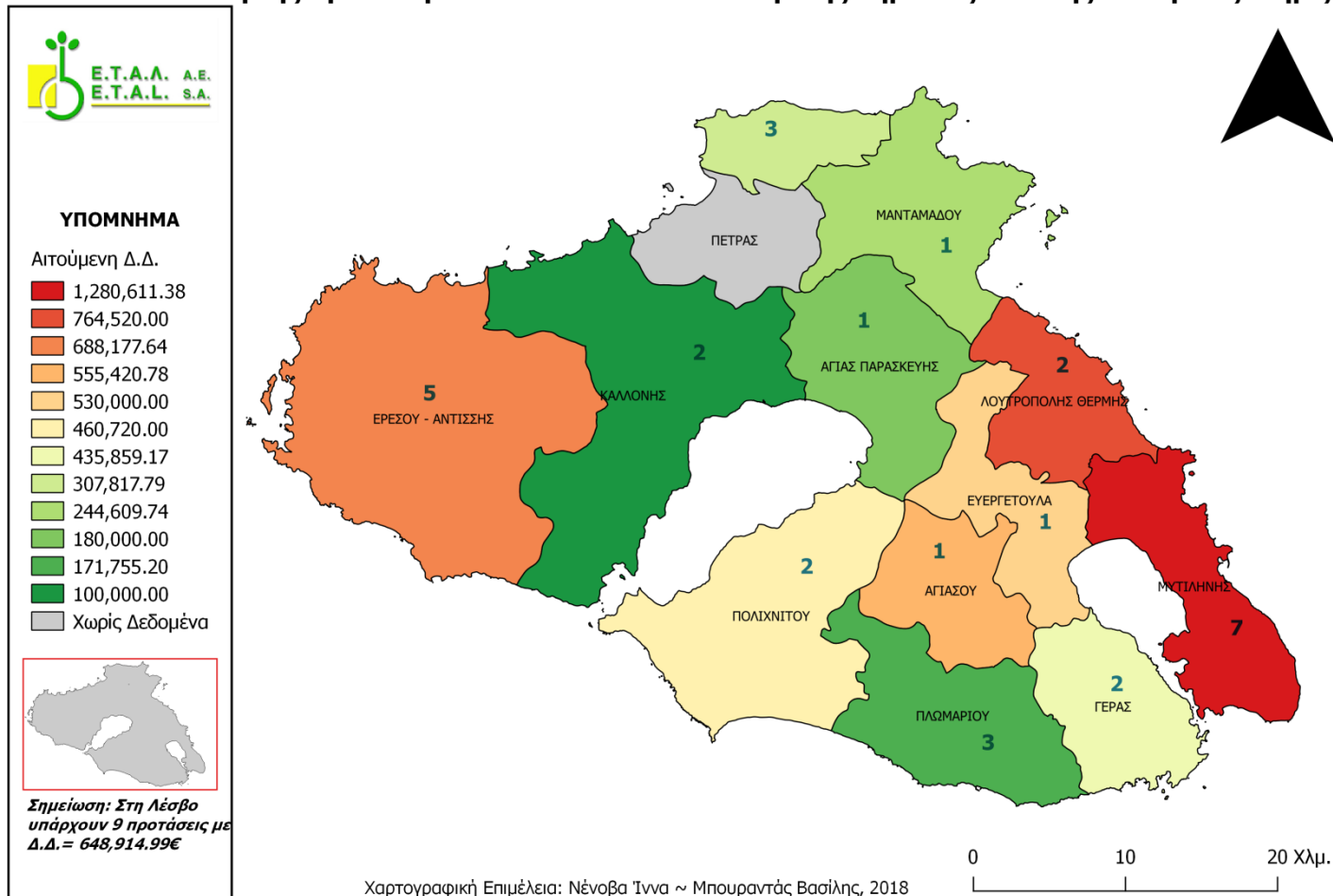

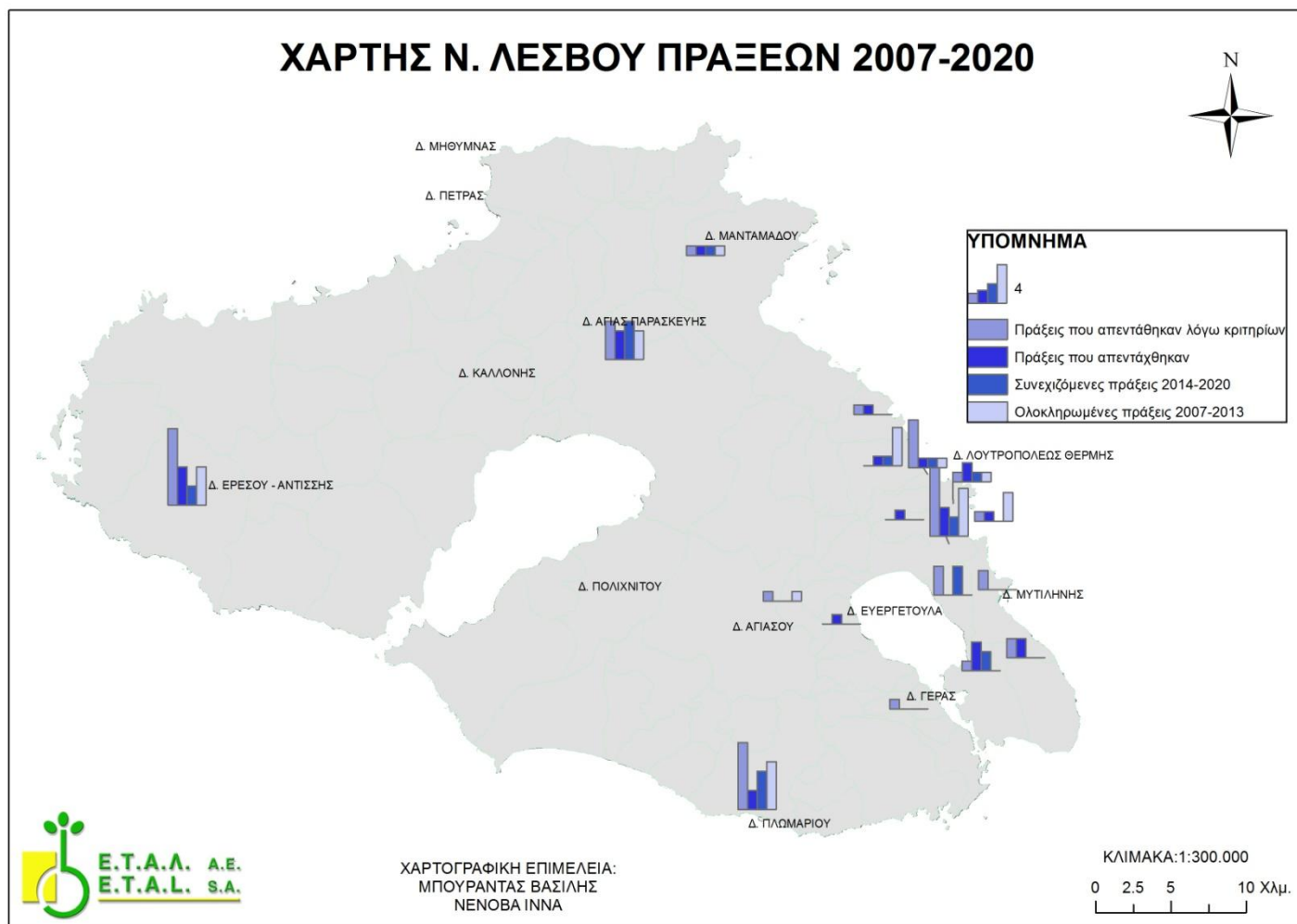

- ▶ ΤΟ 2016, ΟΛΟΙ ΜΑΣ ΚΑΝΑΜΕ ΜΙΑ ΕΝΤΑΤΙΚΗ, ΕΞΑΙΡΕΤΙΚΑ ΕΝΤΑΤΙΚΗ «ΑΚΤΙΝΟΓΡΑΦΙΑ» ΤΗΣ ΠΕΡΙΟΧΗΣ ΜΑΣ...
- ▶ ΔΙΕΡΕΥΝΗΣΑΜΕ, ΑΝΑΛΥΣΑΜΕ, ΠΡΟΒΛΗΜΑΤΙΣΘΗΚΑΜΕ, ΘΕΣΑΜΕ ΣΤΟΧΟΥΣ...
- ▶ ΣΤΗ ΣΥΝΕΧΕΙΑ ΑΝΑΜΟΡΦΩΘΗΚΑΜΕ (!)
- ▶ ΠΡΟΣΑΡΜΟΣΘΗΚΑΜΕ ΣΕ ΜΙΑ ΟΜΟΙΟΜΟΡΦΙΑ ΠΟΥ ΣΕ ΈΝΑ ΒΑΘΜΟ ΓΙΑ ΧΑΡΗ ΤΗΣ ΠΑΡΑΚΟΛΟΥΘΗΣΗΣ, ΑΛΛΟΙΩΣΗ ΤΗΣ ΤΟΠΙΚΗΣ ΙΔΙΑΙΤΕΡΟΤΗΤΑΣ. ΠΡΟΣΑΡΜΟΣΘΗΚΑΜΕ ΣΕ ΕΝΙΑΙΕΣ ΘΕΜΑΤΙΚΕΣ ΚΑΤΕΥΘΥΝΣΕΙΣ ΣΕ ΕΘΝΙΚΟ ΕΠΙΠΕΔΟ, ΕΝΙΑΙΑ ΚΡΙΤΗΡΙΑ, ΣΧΕΔΟΝ ΠΡΟΓΡΑΜΜΑΤΑ «ΦΩΤΟΑΝΤΙΓΡΑΦΑ»...
- ▶ ΜΟΝΗ ΔΙΑΦΟΡΑ ΚΑΙ ΔΙΕΞΟΔΟΣ ΝΑ ΧΡΗΣΙΜΟΠΟΙΟΥΜΕ ΤΟΥΣ ΣΤΟΧΟΥΣ ΜΑΣ ΓΙΑ ΝΑ ΑΞΙΟΛΟΓΗΣΟΥΜΕ ΤΗΝ ΤΟΠΙΚΗ ΜΑΣ ΑΝΑΠΤΥΞΙΑΚΗ ΣΤΡΑΤΗΓΙΚΗ, ΩΣ ΕΝΙΑΙΑ ΠΟΛΥΤΑΜΕΙΑΚΗ ΠΡΟΣΕΓΓΙΣΗ, ΑΛΛΆ ΚΑΙ ΩΣ ΕΡΓΑΛΕΙΟ ΓΙΑ ΝΑ ΕΠΙΛΕΞΟΥΜΕ ΠΡΑΞΕΙΣ ΠΟΥ ΑΠΟΤΕΛΕΙ ΒΑΣΙΚΗ ΑΡΜΟΔΙΟΤΗΤΑ ΤΩΝ ΟΤΔ ΒΑΣΗ ΚΑΝΟΝΙΣΜΟΥ...

ΈΝΑ ΠΑΡΑΔΕΙΓΜΑ..., Η ΔΙΑΔΙΚΑΣΙΑ ΤΗΣ ΑΞΙΟΛΟΓΗΣΗΣ ΤΟΥ 19.2.4.5 ΌΠΩΣ ΤΟ ΑΝΤΙΛΑΜΒΑΝΟΜΑΣΤΕ ΣΤΗ ΛΕΣΒΟ

ΑΞΙΟΛΟΓΗΣΗ «ΤΟΠΙΚΗΣ ΑΝΑΠΤΥΞΙΑΚΗΣ ΣΤΡΑΤΗΓΙΚΗΣ»... ΓΕΝΙΚΟΙ ΣΤΟΧΟΙ vs ΕΞΕΙΔΙΚΕΥΣΗ...

19.2.4.5 - ΟΜΑΔΟΠΟΙΗΣΗ ΣΤΟΧΩΝ ΤΗΣ

Τ.Α.Σ., ΑΝΑ ΚΑΤΗΓΟΡΙΑ ΚΑΙ ΘΕΜΑΤΙΚΗ

ΚΑΤΕΥΘΥΝΣΗ

1. ΔΙΑΦΟΡΟΠΟΙΗΣΗ

2. ΟΙΚΟΝΟΜΙΚΗ ΜΕΓΕΝΘΥΣΗ

3. ΠΟΙΟΤΗΤΑ ΖΩΗΣ-ΤΑΥΤΟΤΗΤΑ

4. ΚΟΙΝΩΝΙΚΕΣ ΕΠΙΠΤΩΣΕΙΣ –

ΚΟΙΝΩΝΙΚΟ ΚΕΦΑΛΑΙΟ

ΚΑΤΗΓΟΡΙΑ	ΕΙΔΙΚΟΙ ΣΤΟΧΟΙ ΤΟΠΙΚΟΥ ΠΡΟΓΡΑΜΜΑΤΟΣ - ΕΞΕΙΔΙΚΕΥΣΗ ΤΟΠΙΚΗΣ ΑΝΑΠΤΥΞΙΑΚΗΣ ΣΤΡΑΤΗΓΙΚΗΣ	ΣΥΣΤΗΤΗ ΤΟΠΙΚΗΣ ΑΝΑΠΤΥΞΙΑΚΗΣ ΣΤΡΑΤΗΓΙΚΗΣ ΚΑΙ ΣΤΟΧΩΝ ΜΕ ΘΕΜΑΤΙΚΕΣ ΚΑΤΕΥΘΥΝΣΕΙΣ ΥΠ				
		ΘΚ.1 : ΒΕΛΤΙΩΣΗ ΤΗΣ ΑΝΤΑΓΩΝΙΣΤΙΚΟΤΗΤΑΣ ΤΗΣ ΛΟΓΙΣΤΙΚΗΣ ΑΣΙΑΣ ΤΟΥ ΑΓΡΟ-ΔΙΑΤΡΟΦΙΚΟΥ ΤΟΜΕΑ	ΘΚ.2 : ΒΕΛΤΙΩΣΗ ΤΗΣ ΕΛΚΥΣΤΙΚΟΤΗΤΑΣ ΤΗΣ ΠΕΡΙΟΧΗΣ ΠΑΡΕΜΒΑΣΗΣ & ΕΝΙΣΧΥΣΗ ΤΟΥ ΤΟΥΡΙΣΤΙΚΟΥ ΠΡΟΙΟΝΤΟΣ	ΘΚ.3 : ΔΙΑΦΟΡΟΠΟΙΗΣΗ ΚΑΙ ΕΝΔΥΝΑΜΩΣΗ ΤΗΣ ΤΟΠΙΚΗΣ ΟΙΚΟΝΟΜΙΑΣ	ΘΚ.4 : ΒΕΛΤΙΩΣΗ ΤΩΝ ΣΥΝΘΗΚΩΝ ΔΙΑΒΙΩΣΗΣ ΚΑΙ ΠΟΙΟΤΗΤΑΣ ΖΩΗΣ ΤΟΥ ΤΟΠΙΚΟΥ ΠΛΗΘΥΣΜΟΥ	ΘΚ.5 : ΔΙΑΤΗΡΗΣΗ-ΒΕΛΤΙΩΣΗ ΤΩΝ ΠΟΛΙΤΙΣΤΙΚΩΝ ΣΤΟΙΧΕΙΩΝ ΤΗΣ ΠΕΡΙΟΧΗΣ
ΔΙΑΦΟΡΟΠΟΙΗΣΗ	1. Ποιότητα-Βελτίωση-Εκσυγχρονισμός στην τοπική επιχειρηματικότητα, ως εργαλεία ενίσχυσης της ανταγωνιστικότητας στο σύνθετο περιβάλλον αποεπένδυσης και οικονομικής κρίσης.	?	?	?		?
	2. Αλληλοτροφοδότηση των τομέων της οικονομίας και διαμόρφωση δεσμών μεταξύ των οικονομικών παραγωγικών τομέων και κλάδων.	?	?	?		?
	3. Αναβάθμιση της παραγωγικότητας και αποδοτικότητας των πόρων της περιοχής και παρακολούθηση των διεθνών μεταβολών, με έμφαση στην αύξηση της προστιθέμενης αξίας των προϊόντων της αγροτικής οικονομίας και αγροδιατροφικού τομέα.	?	?	?		?
	4. Μεθοδική ή και συλλογική προσέγγιση στην εξωστρέφεια και ανάδειξη της πραγματικής φυσιογνωμίας και εικόνας της περιοχής μέσω των προϊόντων και υπηρεσιών της.	?	?	?	?	?
	5. Διαφοροποίηση και εξειδίκευση ως μέσο ανάπτυξης της Επιχειρηματικότητας και της Ανταγωνιστικότητας και για τα προϊόντα και για τις υπηρεσίες.	?	?	?		
ΟΙΚΟΝΟΜΙΚΗ ΜΕΓΕΝΘΥΣΗ	6. Ενίσχυση των Πολιτιστικών Δημοσιονομικών Βιομηχανιών ως εργαλείο ανάπτυξης μιας απομακρυσμένης περιοχής που έχει ως εναλλακτική λύση την ανάδειξη της ταυτότητας της έναντι της μαζικοποίησης της πολιτισμικής παραγωγής.		?	?		?
	7. Προώθηση εναλλακτικών μορφών δραστηριοτήτων στον Τουρισμό με ειδικότερη κατεύθυνση στον ΤΟΥΡΙΣΜΟ ΕΜΠΕΙΡΙΑΣ, π.χ. θεματικός βιωματικός-συναισθηματικός τουρισμός, αλιευτικός τουρισμός, οικοτουρισμός-τουρισμός της Υπαίθρου, Αθλητικός τουρισμός. Με στόχο την δημιουργία πολυεπίπεδης οικονομικής δραστηριότητας και διάχυσης του ρίσκου και της εξάρτησης από μαζικές τουριστικές αγορές και εποχικότητα. Ανάδειξη και αξιοποίηση των ιδιαιτεροτήτων της περιοχής μέσω χαρακτηριστικών που έχουν στρατηγικά επιλεγεί και διαμορφωθεί (όπως π.χ. το Δίκτυο Περιπατητικών Διαδρομών και Θαλάσσιων διαδρομών, η εκτεταμένη ακτογραμμή και ορεινά συστήματα με περιβαλλοντική ταυτότητα και ποικιλομορφία) και η συνεκλόυθη δημιουργία αίσθησης μοναδικότητας.		?	?	?	?
	8. Ενθάρρυνση της διαφοροποίησης της αγροτικής και αλιευτικής δραστηριότητας, δημιουργία πολυασχολήσεως, προστασία των αγροτικών τοπίων και αλιευτικών πόρων, συνεχή εκπαίδευση και διάχυση γνώσης.	?	?	?	?	
	9. Ενθάρρυνση συνεργασίας και νοτοπίας συλλογικής δράσης, ενδυνάμωση, στήριξη, και ενίσχυση συνεργατισμού.	?	?	?		
	10. Διαμόρφωση σταθερών πολλαπλών πηγών εισοδήματος ως αντιμετώπιση σε έκτακτες κρίσεις και εποχικότητα για την όσο το δυνατόν μεγαλύτερη διασπορά του επιχειρηματικού ρίσκου.	?	?	?		
ΠΟΙΟΤΗΤΑ ΖΩΗΣ-ΤΑΥΤΟΤΗΤΑ	11. Ορθολογική αξιοποίηση των ευαίσθητων οικολογικά χερσαίων αγροτικών παράκτων και θαλάσσιων περιοχών, του ΤΟΠΙΟΥ εν γένει, και προστασία του περιβάλλοντος από την κλιματική αλλαγή και τις δραστηριότητες.			?	?	
	12. Ενταξη νέων μεθόδων με καινοτομία και ορθολογική αξιοποίηση των φυσικών πόρων και ιδιαίτερα των πόρων της βιοποικιλότητας για παραγωγή προϊόντων, όπως και αξιοποίηση των περιγητικών διαδρομών και εναλλακτικών επιλογών στην παροχή υπηρεσιών.	?	?	?	?	
	13. Ανάδειξη της τοπικής γεωμορφολογίας και των επιμέρους χαρακτηριστικών των περιοχών με μεθόδους που θα τις καταστήσουν ελκυστικές με βάση την φέρουσα ικανότητα τους συνδέοντας τις περιοχές με την τοπική παραγωγή.	?	?	?		
	14. Ανάπτυξη μεθόδων και μεταβίβαση καλών πρακτικών για τη βελτίωση των όρων ζωής και των βασικών υποδομών που υποστηρίζουν τοπικές ανάγκες.			?	?	?
	15. Μέριμνα και φροντίδα για την ικανοποίηση βασικών κοινωνικών αναγκών προσαρμοσμένων στην τοπική κουλτούρα, λαμβάνοντας υπόψη τη συνεχιζόμενη κοινωνική αναδιάρθρωση ειδικά λόγω της κοινωνικοοικονομικής κρίσης με μέριμνα για τις κοινωνικά ευπαθείς ομάδες. Κοινωνική μέριμνα για την αντιμετώπιση των αρνητικών φαινομένων της φτωχοποίησης που δεν γίνεται άμεσα αντιληπτή και δεν καταγράφεται με σαφήνεια και δεν υποστηρίζεται επαρκώς.			?	?	?
ΚΟΙΝΩΝΙΚΕΣ ΕΠΙΠΤΩΣΕΙΣ	16. Ανάπτυξη του ανθρώπινου δυναμικού, βελτίωση των ικανοτήτων του, διατήρηση αλλά και δημιουργία νέων ευκαιριών απασχόλησης.	?	?	?	?	?
	17. Ενομάτωση τεχνολογίας, πρωτοτυπίας και καινοτομίας στην Ανάπτυξη της τοπικής Οικονομίας, αξιοποίηση της ψηφιακής εποχής και των δυνατοτήτων της.	?	?	?		?
	18. Εξωστρέφεια και αμβλύνση των συντηρητικών νοτοπικών μέσω συνεργασιών των αγροτικών και παράκτιων περιοχών.	?	?	?	?	?
	19. Δημιουργία Αυτοπεποίθησης στην τοπική κοινωνία - αντιμετώπιση στην αρνητική ψυχολογία των τελευταίων ετών που οδηγεί σε κοινωνική υποβάθμιση.	?	?	?	?	?
	20. Δημιουργία συνείδησης της Τοπικής Ταυτότητας στο πλαίσιο όμως ενός ευρύτερου ευρωπαϊκού και διεθνούς περιβάλλοντος και προσαρμοστικότητα σε διαφορετικές αντιλήψεις και διαφορετικά πολιτισμικά και κοινωνικά χαρακτηριστικά.	?	?	?	?	?
	ΣΥΝΟΛΟ ΣΤΟΧΩΝ ΑΝΑ ΘΕΜΑΤΙΚΗ ΚΑΤΕΥΘΥΝΣΗ ΩΣ ΠΡΟΣ ΤΗΝ ΚΥΡΙΑ ΒΑΡΥΤΗΤΑ ΤΩΝ ΣΤΟΧΩΝ ΣΤΗ ΣΤΡΑΤΗΓΙΚΗ	15	17	20	12	13

2018 - ΑΞΙΟΛΟΓΗΣΗ ΣΚΟΠΙΜΟΤΗΤΑΣ /ΑΞΙΟΛΟΓΗΣΗ ΠΑΡΑΞΕΩΝ/ΑΞΙΟΛΟΓΗΣΗ Τ.Α.Σ.

19.2.4.5 – ΑΞΙΟΛΟΓΗΣΗ ΠΡΟΤΑΣΕΩΝ – ΣΥΣΧΕΤΙΣΗ ΜΕ ΣΤΟΧΟΥΣ Τ.Α.Σ. - ΕΞΕΤΑΣΗ ΣΥΝΑΦΕΙΑΣ ΜΕ Τ.Α.Σ. ΠΟΥ ΟΔΗΓΕΙ ΣΤΗΝ ΒΑΘΜΟΛΟΓΗΣΗ ΚΑΙ ΤΗΝ ΠΙΛΟΓΗ ΠΡΑΞΕΩΝ ΠΟΥ ΤΑΙΡΕΙΑΖΟΥΝ ΣΤΗ ΣΤΡΑΤΗΓΙΚΗ ΓΙΑ ΝΑ ΕΧΕΙ ΣΥΝΑΦΕΙΑ ΤΟ ΑΠΟΤΕΛΕΣΜΑ ΜΕ ΤΟΝ ΣΧΕΔΙΑΣΜΟ ΤΟΥ 2016

ΣΥΣΧΕΤΙΣΗ ΜΕ ΣΤΟΧΟΥΣ Θ.Κ. 5		100=13	70=	12-30=	9-8=	0=	3-2-1	IF(B4<400,B4*7%,IF(B4<750,B4*10%,IF(B4<1000,B4*12.5%,B4*16%)))											
ΠΡΑΞΗ	Αιτούμενο Ποσό Δημόσιας Δαπάνης	Κωδικός ΥΠΟΔΡΑΣΗΣ	ΒΑΘΜΟΛΟΓΙΑ	1	2	3	4	6	7	14	15	16	17	18	19	20	ΠΛΗΘΟΣ	% ΣΥΣΧΕΤΙΣΜΟΥ	ΒΑΘΜΟΣ ΑΞΙΟΛΟΓΗΣΗΣ
ΠΡΟΤΕΙΝΟΜΕΝΗ ΠΡΑΞΗ 1	176.748,71	19.2.4.5	74,00	1	1	1	1	1		1	1	1	1	1	1	1	12	92,31%	70
ΠΡΟΤΕΙΝΟΜΕΝΗ ΠΡΑΞΗ 2	100.720,00	19.2.4.5	71,00		1	1	1	1		1	1	1	1		1	1	10	76,92%	30
ΠΡΟΤΕΙΝΟΜΕΝΗ ΠΡΑΞΗ 3	393.062,10	19.2.4.5	69,00	1	1	1	1		1	1	1	1		1	1	1	11	84,62%	70
ΠΡΟΤΕΙΝΟΜΕΝΗ ΠΡΑΞΗ 4	149.888,82	19.2.4.5	67,00	1	1	1	1	1		1	1	1	1	1	1	1	12	92,31%	70
ΠΡΟΤΕΙΝΟΜΕΝΗ ΠΡΑΞΗ 5	240.648,69	19.2.4.5	67,00	1	1	1	1	1		1	1	1	1	1		1	11	84,62%	70
ΠΡΟΤΕΙΝΟΜΕΝΗ ΠΡΑΞΗ 6	510.526,76	19.2.4.5	61,50	1	1	1	1		1	1	1	1		1	1	1	11	84,62%	70
ΠΡΟΤΕΙΝΟΜΕΝΗ ΠΡΑΞΗ 7	207.817,79	19.2.4.5	59,50	1	1	1	1	1		1	1	1	1	1	1	1	12	92,31%	70
ΠΡΟΤΕΙΝΟΜΕΝΗ ΠΡΑΞΗ 8	377.865,53	19.2.4.5	56,00				1	1			1	1		1	1	1	7	53,85%	30
ΠΡΟΤΕΙΝΟΜΕΝΗ ΠΡΑΞΗ 9	73.689,48	19.2.4.5	56,00			1	1	1	1	1	1	1			1	1	9	69,23%	30
ΠΡΟΤΕΙΝΟΜΕΝΗ ΠΡΑΞΗ 10	50.000,00	19.2.4.5	56,00				1	1		1	1	1	1		1	1	8	61,54%	30
ΠΡΟΤΕΙΝΟΜΕΝΗ ΠΡΑΞΗ 11	328.726,03	19.2.4.5	51,50	1	1	1	1		1	1	1	1		1	1	1	11	84,62%	70
ΠΡΟΤΕΙΝΟΜΕΝΗ ΠΡΑΞΗ 12	78.400,00	19.2.4.5	51,00	1	1	1	1			1	1	1	1	1	1	1	11	84,62%	70
ΠΡΟΤΕΙΝΟΜΕΝΗ ΠΡΑΞΗ 13	36.227,51	19.2.4.5	51,00				1	1	1		1			1	1	1	7	53,85%	30
ΠΡΟΤΕΙΝΟΜΕΝΗ ΠΡΑΞΗ 14	244.609,73	19.2.4.5	49,00			1	1	1		1	1			1	1	1	8	61,54%	30
ΠΡΟΤΕΙΝΟΜΕΝΗ ΠΡΑΞΗ 15	64.937,87	19.2.4.5	46,00				1	1	1		1		1	1	1	1	8	61,54%	30
ΠΡΟΤΕΙΝΟΜΕΝΗ ΠΡΑΞΗ 16	73.225,81	19.2.4.5	45,00	1	1	1	1	1		1	1	1	1		1		10	76,92%	70
ΠΡΟΤΕΙΝΟΜΕΝΗ ΠΡΑΞΗ 17	180.000,00	19.2.4.5	44,00		1		1	1	1		1				1	1	7	53,85%	30
ΠΡΟΤΕΙΝΟΜΕΝΗ ΠΡΑΞΗ 18	548.079,97	19.2.4.5	41,00	1	1	1	1			1	1	1		1	1	1	10	76,92%	70
ΠΡΟΤΕΙΝΟΜΕΝΗ ΠΡΑΞΗ 19	55.247,40	19.2.4.5	39,00				1	1			1		1	1	1	1	7	53,85%	30
ΠΡΟΤΕΙΝΟΜΕΝΗ ΠΡΑΞΗ 20	168.200,00	19.2.4.5	35,00	1		1	1	1	1	1	1			1	1	1	10	76,92%	70

19.2.4.5 – ΑΞΙΟΛΟΓΗΣΗ ΠΡΟΤΑΣΕΩΝ – ΣΥΣΧΕΤΙΣΗ ΜΕ ΣΤΟΧΟΥΣ Τ.Α.Σ.

ΕΞΕΤΑΣΗ ΣΥΝΑΦΕΙΑΣ ΠΟΥ ΟΔΗΓΕΙ ΣΤΗΝ ΒΑΘΜΟΛΟΓΗΣΗ ΚΑΙ ΕΠΙΛΟΓΗ ΠΡΑΞΕΩΝ

ΣΥΝΑΦΕΙΑ ΜΕ ΟΜΑΔΟΠΟΙΗΜΕΝΟΥΣ ΣΤΟΧΟΥΣ

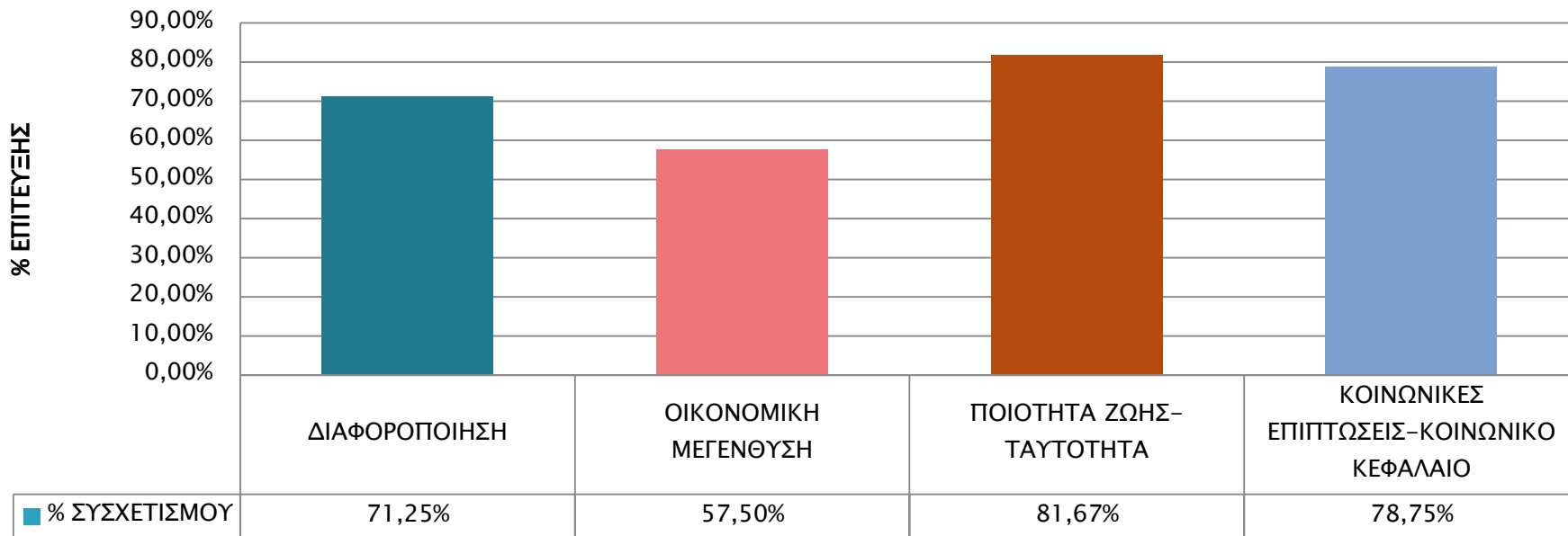

19.2.4.5 – ΑΞΙΟΛΟΓΗΣΗ ΠΡΟΤΑΣΕΩΝ – ΣΥΣΧΕΤΙΣΗ ΜΕ ΚΆΘΕ ΕΙΔΙΚΟ ΣΤΟΧΟ ΞΕΧΩΡΙΣΤΑ, ΤΕΛΙΚΑ ΗΤΑΝ ΣΩΣΤΗ Η ΣΤΟΧΟΘΕΤΗΣΗ;

ΌΧΙ ΑΠΑΡΑΙΤΗΤΑ, ΕΝΤΟΠΙΣΑΜΕ ΣΤΗΝ ΠΡΑΞΗ ΌΤΙ ΣΕ ΟΡΙΣΜΕΝΕΣ ΠΕΡΙΠΤΩΣΕΙΣ ΚΑΝΑΜΕ ΓΕΝΙΚΕΥΣΕΙΣ ΚΑΙ ΟΦΕΙΛΟΥΜΕ ΝΑ ΠΡΟΣΑΡΜΟΣΘΟΥΜΕ ΣΕ ΕΚΤΑΚΤΕΣ ΣΥΝΘΗΚΕΣ – COVID-19

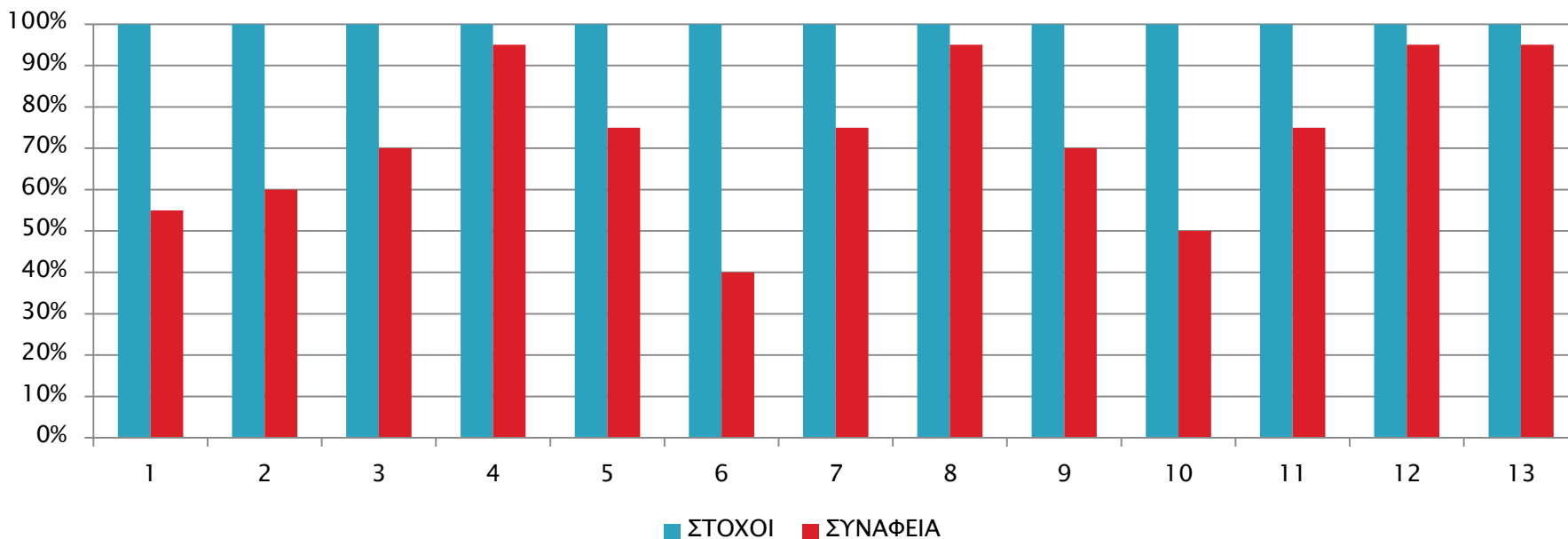

ΕΡΩΤΗΜΑΤΑ ΑΞΙΟΛΟΓΗΣΗΣ	ΚΡΙΤΗΡΙΑ ΠΟΥ ΕΞΕΤΑΖΟΝΤΑΙ	ΔΕΙΚΤΕΣ	
		ΔΕΙΚΤΕΣ ΕΠΙΤΕΥΞΗΣ	ΔΕΙΚΤΕΣ ΑΠΟΤΕΛΕΣΜΑΤΟΣ
<i>"Σε ποιο βαθμό έχει πετύχει τοπικά το LEADER την ενεργοποίηση της τοπικής κοινωνίας και επιχειρηματικότητας με την δημιουργία επιχειρήσεων ή την βελτίωση και αναταγωνιστικότητα των υφισταμένων;"</i>	<ul style="list-style-type: none"> • Δημιουργία Νέων ΜΜΕ • Διαφοροποίηση Οικονομικής Δραστηριότητας υφισταμένων • Αύξηση της ποικιλομορφίας των επιχειρήσεων στο Τ.Π. • Ανάπτυξη νέων μεθόδων, νέων προϊόντων, Βελτίωση υφισταμένων, Στοιχεία Καινοτομίας • Προσέγγιση νέων αγορών, νέων πελατών 	<ul style="list-style-type: none"> • Πλήθος ενισχυόμενων ΜΜΕ • Πλήθος νέων προϊόντων, νέων υπηρεσιών ενισχυόμενων ΜΜΕ • Δ.Δ. Ενίσχυσης vs Ιδιωτικά Κεφάλαια 	<ul style="list-style-type: none"> • Απασχολησιμότητα-Θέσεις εργασίας • Ακαθάριστη προστιθέμενη Αξία στις επιχειρήσεις • Αύξηση νέων αγορών, νέων πελατών.
		<ul style="list-style-type: none"> • Ενίσχυση Οικογενειακών Επιχειρήσεων • Ενίσχυση Νεανικότητας 	<ul style="list-style-type: none"> • ΚΟΙΝΩΝΙΚΕΣ ΕΠΙΠΤΩΣΕΙΣ, • ΠΟΙΟΤΗΤΑ ΖΩΗΣ, • ΒΕΛΤΙΩΣΗ ΚΟΙΝΩΝΙΚΟΥ ΚΕΦΑΛΑΙΟΥ, • ΕΜΠΙΣΤΟΣΥΝΗ...

- ▶ Το θεσμικό μας πλαίσιο λοιπόν μας δίνει 2 επιλογές
ή Αυταξιολόγηση ή Εξωτερικό Συνεργάτη

(ελπίζοντας ότι και η δυνατότητα του συνδυασμού κατά την άποψη της Θεσμικής Υποστήριξης και Αξιολόγησης ΕΥΔ ΠΑΑ είναι εφικτή...)

ΒΑΣΗ ΥΠΟΔΕΙΓΜΑΤΟΣ ΤΗΣ ΜΟΝΑΔΑΣ ΘΕΣΜΙΚΗΣ ΥΠΟΣΤΗΡΙΞΗΣ ΚΑΙ ΑΞΙΟΛΟΓΗΣΗΣ

Η ΕΤΑΛ Α.Ε. ΕΠΕΞΕΛΕ ΤΟ ΜΙΚΤΟ ΣΧΗΜΑ – οφείλει η ΟΤΔ να είναι
βασική παράμετρος για την αξιολόγηση.

- ▶ Προστιθέμενη Αξία
- ▶ Μηχανισμός ανταπόκρισης
- ▶ Τοπική Στρατηγική

Ένα παράδειγμα Μηχανισμού Ανταπόκρισης-Delivery Mechanism

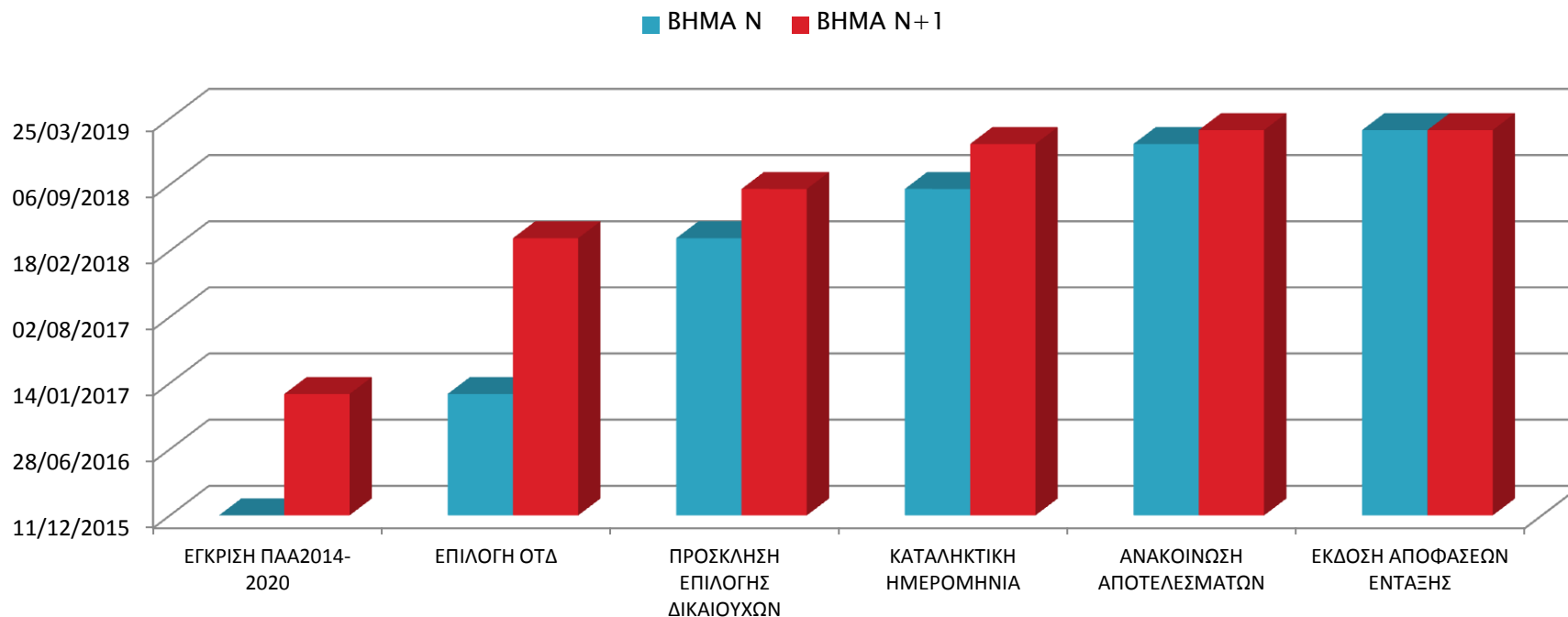

ΜΗΧΑΝΙΣΜΟΣ ΑΝΤΑΠΟΚΡΙΣΗΣ	ΒΗΜΑ N	ΒΗΜΑ N+1
ΕΓΚΡΙΣΗ ΠΑΑ 2014-2020	11/12/2015	12/12/2016
ΕΠΙΛΟΓΗ ΟΤΔ	12/12/2016	28/03/2018
ΠΡΟΣΚΛΗΣΗ ΕΠΙΛΟΓΗΣ ΔΙΚΑΙΟΥΧΩΝ	28/03/2018	24/08/2018
ΚΑΤΑΛΗΚΤΙΚΗ ΗΜΕΡΟΜΗΝΙΑ	24/08/2018	07/01/2019
ΑΝΑΚΟΙΝΩΣΗ ΑΠΟΤΕΛΕΣΜΑΤΩΝ	07/01/2019	18/02/2019
ΕΚΔΟΣΗ ΑΠΟΦΑΣΕΩΝ ΕΝΤΑΞΗΣ	18/02/2019	5/4/2019

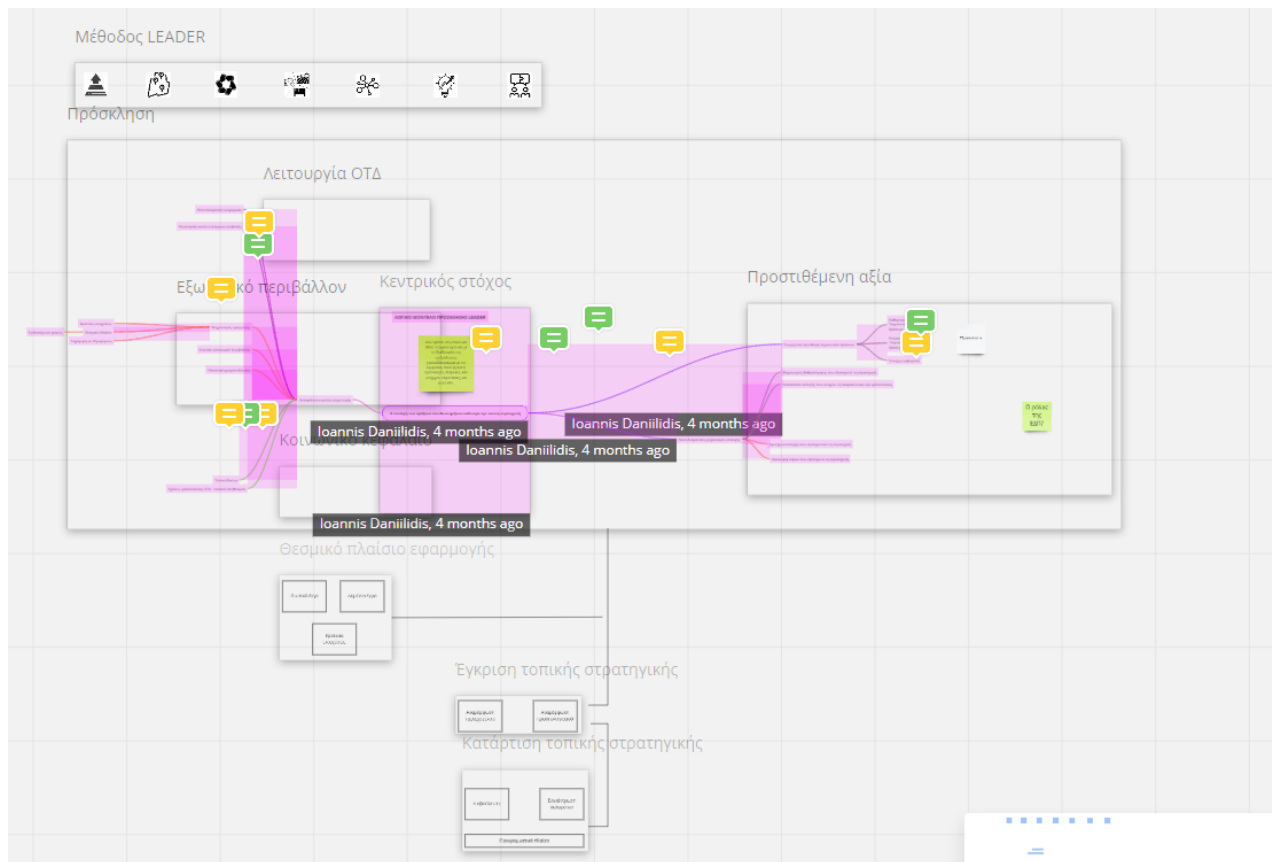

CA Meeting agenda

Date: [24-6-2020]

Agenda details

1. Συνοπτική παρουσίαση κεντρικών σημείων της τοπικής στρατηγικής από ΕΤΑΛ
2. Παρουσίαση Λογικού Μοντέλου
3. Συζήτηση λογικού μοντέλου
4. Παρουσίαση ερωτημάτων αξιολόγησης

AM Παρακάτω παραθέτω το αντικείμενο (μέρος του οποίου, σε τι έκταση?) που ελπίζουμε να καταφέρουμε να υλοποιήσουμε σε 23 ημέρες (01-30.07.2020)

1. Διεκπεραίωση ερωτηματολογίων (google forms/ έντυπα/τηλεφωνικές συνεντεύξεις).
2. Σχεδιασμός βάσης δεδομένων - (foogleforms/xlsx/access)
3. Διαμόρφωση Γεω-φωτοσήμανσης και ορθοφωτοχαρτών και σήμανση σε google earth
4. Συλλογή και ταξινόμηση φωτογραφιών επενδυτικών σχεδίων.
5. Διαμόρφωση κειμένων και σχολίων
6. Στατιστική ανάλυση δεδομένων
7. Δημιουργία χαρτογραφικής απεικόνισης και γραφημάτων
8. Διαμόρφωση λογικού μοντέλου αξιολόγησης

ΑΞΙΟΛΟΓΗΣΗ ΠΡΟΣΚΛΗΣΗΣ									
ΣΤΟΧΟΣ	ΓΕΝΙΚΟΙ ΣΤΟΧΟΙ	ΚΕΝΤΡΙΚΑ ΕΡΩΤΗΜΑΤΑ ΑΞΙΟΛΟΓΗΣΗΣ (Σε τι βαθμό?)	ΥΠΕΡΕΡΩΤΗΜΑΤΑ ΑΞΙΟΛΟΓΗΣΗΣ (Γιατί, Πώς/Πόσο?)	ΕΡΩΤΗΜΑΤΟΛΟΓΙΟ	ΣΤΟΙΧΕΙΑ (Ποσοτικοί Δείκτες, Ερωτηματολόγια, focus groups, χάρτες)				
Επιλογή των ΠΡΑΞΕΩΝ (ΕΡΓΩΝ) που θα στηρίξουν καλύτερα την τοπική στρατηγική	Διασφάλιση ευρείας συμμετοχής	Σε τι βαθμό η διασφάλιση της ευρείας συμμετοχής, συνεισέφερε στην επιλογή των καλύτερων πράξεων?	Γιατί το ευνοϊκό οικονομικό περιβάλλον συνέβαλε στη διασφάλιση της ευρείας συμμετοχής?	Πώς πληροφορηθήκατε για την πρόσκληση του προγράμματος LEADER; (multiple choice- 5 επιλογές)	ΕΡΩΤΗΜΑΤΟΛΟΓΙΟ	ΑΡΧΕΙΟ ΟΤΔ			
			Γιατί η ελκυστική χρηματοδότηση συνέβαλε στη διασφάλιση της ευρείας συμμετοχής?	Τι σας προκάλεσε το ενδιαφέρον στην Πρόσκληση του LEADER; (multiple choice- 5 επιλογές)	ΕΡΩΤΗΜΑΤΟΛΟΓΙΟ				
			Γιατί ο μηχανισμός υλοποίησης συνέβαλε στη διασφάλιση της ευρείας συμμετοχής?	Από τη στιγμή που αρχίσατε να διερευνείτε την δυνατότητα να υποβάλλετε πρόσκληση, από πού βρήκατε πληροφορίες και υποστήριξη; (multiple choice- 5 επιλογές)	ΕΡΩΤΗΜΑΤΟΛΟΓΙΟ				
			Γιατί/Πώς η υποστήριξη από την ΟΤΔ, κατά τη διάρκεια της υποβολής συνέβαλε στη διασφάλιση της ευρείας συμμετοχής?	Θεωρείτε ότι υπάρχει καλή διασπορά ενημέρωσης ακόμη και σε απομακρυσμένα χωριά;	ΕΡΩΤΗΜΑΤΟΛΟΓΙΟ				
			Γιατί/Πώς η αποτελεσματική ενημέρωση συνέβαλε στη διασφάλιση της ευρείας συμμετοχής?	Απευθυνθήκατε έστω μια φορά στην ΟΤΔ, ΕΤΑΛ Α.Ε. για να πάρετε πληροφορίες; (ΝΑΙ/ΟΧΙ)	ΕΡΩΤΗΜΑΤΟΛΟΓΙΟ				
			Γιατί/Πώς τα τοπικά δίκτυα συνέβαλαν στη διασφάλιση της ευρείας συμμετοχής?	Παρακολουθήσατε κάποια ενημέρωση της ΕΤΑΛ Α.Ε.; (ΝΑΙ/ΟΧΙ)	ΕΡΩΤΗΜΑΤΟΛΟΓΙΟ		ΧΑΡΤΟΓΡΑΦΗΣΗ		
	Ενεργητική προώθηση σημαντικών δράσεων	Σε τι βαθμό η ενεργητική προώθηση σημαντικών δράσεων ή ειδικών στόχων, συνεισέφερε στην επιλογή των καλύτερων πράξεων	Γιατί/Πώς ο καθορισμός "σημαντικών δράσεων" συνέβαλε στην ενεργητική προώθηση σημαντικών δράσεων?	Υπάρχει κάποιο άλλο δίκτυο ενημέρωσης στην περιοχή σας από το οποίο πήρατε πληροφορίες; (ΝΑΙ/ΟΧΙ) εάν ναι αναφορά του.	ΕΡΩΤΗΜΑΤΟΛΟΓΙΟ		ΧΑΡΤΟΓΡΑΦΗΣΗ		
			Γιατί/Πώς οι ενέργειες προώθησης "σημαντικών δράσεων" συνέβαλαν στην ενεργητική προώθηση σημαντικών δράσεων?	Από μια γενικότερη άποψη, κατά πόσο θεωρείτε ότι η δραστηριότητα και οι πληροφορίες από την ΕΤΑΛ Α.Ε. σας βοήθησαν στη διαμόρφωση της πρότασης σας; (Πλήρως ικανοποιητικά=5, Ελάχιστα ικανοποιητικά = 1)	ΕΡΩΤΗΜΑΤΟΛΟΓΙΟ				
			Γιατί/Πώς η συνεχής επιμόρφωση συνέβαλε στην ενεργητική προώθηση σημαντικών δράσεων?	Στο πρόγραμμα LEADER, μπορέσατε να δείτε κάτι που να σας ταιριάζει (αναγνωρίσατε από όποια πληροφορία πήρατε την ικανοποίηση κάποιας ανάγκης σας ή προσωπικής επιχειρηματικής προσδοκίας σας; (ΝΑΙ/ΟΧΙ)	ΕΡΩΤΗΜΑΤΟΛΟΓΙΟ	ΣΤΑΤΙΣΤΙΚΑ ΑΞΙΟΛΟΓΗΣΗΣ	ΧΑΡΤΟΓΡΑΦΗΣΗ ΠΕΡΙΟΧΩΝ ΜΕ ΔΙΑΔΡΟΜΕΣ ΚΑΙ ΕΞΕΤΑΣΗ ΣΕ ΤΙ ΔΡΑΣΕΙΣ ΕΚΔΗΛΩΘΗΚΕ ΕΝΔΙΑΦΕΡΟΝ		
				Γνωρίζετε για το Δίκτυο Περιφερειακών Διαδρομών στη Λέσβο; (ΝΑΙ/ΟΧΙ)	ΕΡΩΤΗΜΑΤΟΛΟΓΙΟ	ΣΤΑΤΙΣΤΙΚΑ ΑΞΙΟΛΟΓΗΣΗΣ			
				Εάν ΝΑΙ, Θεωρείτε ότι θα μπορούσε να "ταιριάζει" με την επιχειρηματική σας δραστηριότητα? (κείμενο xx χαρακτήρων)	ΕΡΩΤΗΜΑΤΟΛΟΓΙΟ	ΣΤΑΤΙΣΤΙΚΑ ΑΞΙΟΛΟΓΗΣΗΣ			
				Μελετήσατε τους στόχους του προγράμματος? Σας επηρέασαν για την πρότασή σας και σε τι βαθμό? (κλιμάκωση από 5-1)	ΕΡΩΤΗΜΑΤΟΛΟΓΙΟ				
Αποτελεσματικός μηχανισμός επιλογής	Σε τι βαθμό ο μηχανισμός επιλογής ήταν αποτελεσματικός και συνεισέφερε στην επιλογή των καλύτερων πράξεων	Γιατί/Πώς ο βαθμός βαθμολόγησης που εξυπηρετεί τη στρατηγική συνέβαλε στον αποτελεσματικό μηχανισμό επιλογής	Κατά τον σχεδιασμό της πρότασής σας, προβλέψατε δαπάνες ή ενέργειες που θα σας έδιναν καλύτερη βαθμολογία; Θεωρείτε ότι σας βοήθησε να διαμορφώσετε καλύτερη πρόταση; (Πλήρως ικανοποιητικά=5, Ελάχιστα ικανοποιητικά = 1)	ΕΡΩΤΗΜΑΤΟΛΟΓΙΟ	ΣΤΑΤΙΣΤΙΚΑ ΑΞΙΟΛΟΓΗΣΗΣ				
		Γιατί/Πώς η διαδικασία επιλογής που ενισχύει τη διαφάνεια και την εμπιστοσύνη συνέβαλε στον αποτελεσματικό μηχανισμό επιλογής	Θεωρείτε ότι η διαδικασία επιλογής που προβλέπεται στη πρόσκληση ενισχύει τη διαφάνεια και την εμπιστοσύνη για την επιλογή προτάσεων χρηματοδότησης; (Πλήρως ικανοποιητικά=5, Ελάχιστα ικανοποιητικά = 1)	ΕΡΩΤΗΜΑΤΟΛΟΓΙΟ	ΣΤΑΤΙΣΤΙΚΑ ΑΞΙΟΛΟΓΗΣΗΣ				
		Γιατί/Πώς η κατανομή πόρων που εξυπηρετεί τη στρατηγική συνέβαλε στον αποτελεσματικό μηχανισμό επιλογής	Πως αντιμετωπίσατε το ενδεχόμενο περιορισμένου προϋπολογισμού και ανταγωνισμού; (Κλιμακωτή απάντηση από το 1-5 σε 4 διαφορετικές επιλογές)	ΕΡΩΤΗΜΑΤΟΛΟΓΙΟ	ΣΤΑΤΙΣΤΙΚΑ ΑΞΙΟΛΟΓΗΣΗΣ				
		Γιατί/Πώς τα κριτήρια επιλογής που εξυπηρετούν τη στρατηγική συνέβαλαν στον αποτελεσματικό μηχανισμό επιλογής	Θεωρείτε ότι το πρόγραμμα LEADER: 1-2-3-4-5 (ποιοτικές προτάσεις που βαθμολογείται η κάθε μια) που η κάθε μια θα λαμβάνει βαθμό από το 1-5. π.χ. Το πρόγραμμα LEADER είναι σχεδιασμένο για να ταιριάζει στην περιοχή και να επιλέγει πρωτότυπες και ποιοτικές προτάσεις;	ΕΡΩΤΗΜΑΤΟΛΟΓΙΟ	ΣΤΑΤΙΣΤΙΚΑ ΑΞΙΟΛΟΓΗΣΗΣ				

► ΣΥΛΛΟΓΗ και ΕΠΕΞΕΡΓΑΣΙΑ ΔΕΔΟΜΕΝΩΝ – στατιστική τεκμηρίωση

www.etal-sa.gr



Ερωτηματολόγιο

ΑΞΙΟΛΟΓΗΣΗ Τοπικής Αναπτυξιακής
Στρατηγικής.
Τοπικό Πρόγραμμα CLLD/LEADER
Λέσβου ΕΤΑΛ Α.Ε.

Ερωτηματολόγιο (εδώ)

ΕΡΩΤΗΜΑΤΟΛΟΓΙΟ...

ΑΞΙΟΛΟΓΗΣΗ Τοπικής Αναπτυξιακής
Στρατηγικής. Στάδιο Α' αξιολόγηση
Ενδιαφέροντος υποψήφιων Δικαιούχων

► Προστιθέμενη Αξία

ΠΡΟΚΛΗΣΗ, 150 προτάσεις, επαρκέστατο δείγμα για εξαγωγή συμπερασμάτων. Αποτελεί επιτυχία ή προγραμματική παγίδα;

ΔΕΙΚΤΕΣ MACRO-MICRO οικονομικών δεδομένων – Σύγκριση με ποσοτικά στοιχεία αναγνώρισης περιοχής 2016 (area recognition/selection).

► Μηχανισμός ανταπόκρισης

ΠΡΟΚΛΗΣΗ, είναι ο μηχανισμός και τα «γρανάζια» του επαρκή; Που πάσχει; προτάσεις;

► Τοπική Στρατηγική

ΠΡΟΚΛΗΣΗ, είναι ρεαλιστική; Έχει υποστεί επιδράσεις και μεταβολές; Παραμένει ικανή για να αποδώσει και να δημιουργήσει αποτελέσματα και θετικές επιπτώσεις; Ερμηνεία δεικτών/μετατροπή σε ποιοτικούς δείκτες.



ΛΕΙΣΙΟΓΡΑΦΙΑ ΛΕΙΣΙΩΝ ΣΕ ΤΟΠΙΚΟ ΕΠΙΠΕΔΟ



ΕΛΛΗΝΙΚΗ ΔΗΜΟΚΡΑΤΙΑ
ΥΠΟΥΡΓΕΙΟ ΑΓΡΟΤΙΚΗΣ, ΒΙΟΤΕΧΝΙΚΗΣ ΚΑΙ ΔΙΑΤΡΟΦΗΣ
ΓΕΝΙΚΗ ΔΙΕΥΘΥΝΣΗ ΒΙΟΤΕΧΝΙΚΗΣ ΚΑΙ ΔΙΑΤΡΟΦΗΣ

- ▶ Σχέδιο Αξιολόγησης ΥΠΟΔΕΙΓΜΑ της Μονάδας Θεσμικής Υποστήριξης και Αξιολόγησης.

- ▶ **ΣΥΝΔΥΑΣΜΟΣ ΜΕ ΕΤΘΑ.**

Το Τοπικό Πρόγραμμα σε 33 από τις 50 περιοχές είναι ΠΟΛΥΤΑΜΕΙΑΚΟ.

Οφείλουμε να ακολουθήσουμε τον αρχικό μας σχεδιασμό ως

«ΜΙΑΣ ΕΝΙΑΙΑΣ ΚΑΙ ΣΥΝΕΚΤΙΚΗΣ ΑΝΑΠΤΥΞΙΑΚΗΣ ΣΤΡΑΤΗΓΙΚΗΣ»

(συνέργειες με ΕΥΔ ΕΠΑΛΘ/FARNET)

- ▶ Ορθοί δείκτες? Επάρκεια δεικτών?
- ▶ Δεδομένα vs επιτεύγματα
- ▶ Ασυμφωνία στην Οπτική επί των ρόλων, αρμοδιοτήτων, οράματος. Μη ρεαλιστικές προσδοκίες
- ▶ Η Χρηματοδότηση ως κίνητρο ή αποζημίωση
- ▶ Λειτουργία σε απομόνωση (Remote areas)
- ▶ Ανθεκτικότητα των περιοχών (Resilience)

Η ΑΞΙΟΛΟΓΗΣΗ, δεν θα πρέπει να διολισθήσει ετεροβαρώς στην ΠΑΡΑΚΟΛΟΥΘΗΣΗ...

τότε θα μπορέσει να γίνει εργαλείο μάθησης, γνώσης και ανάδειξης του έργου του κάθε ενός μας

Ευχαριστώ για την υπομονή σας !

Αναστάσιος Μ. Περιμένης

