



Οι νέες προκλήσεις της Πράσινης Γεωργίας

στην ΚΑΠ 2023-2027



**ΥΠΟΥΡΓΕΙΟ ΑΓΡΟΤΙΚΗΣ ΑΝΑΠΤΥΞΗΣ ΚΑΙ ΤΡΟΦΙΜΩΝ
ΓΕΝΙΚΗ ΓΡΑΜΜΑΤΕΙΑ ΕΝΩΣΙΑΚΩΝ ΠΟΡΩΝ ΚΑΙ ΥΠΟΔΟΜΩΝ**



Η Κοινή Αγροτική Πολιτική (ΚΑΠ) είναι

το σημαντικότερο χρηματοδοτικό μέσο

στήριξης του αγροδιατροφικού τομέα στην Ελλάδα.

Η στόχευση της νέας ΚΑΠ αφορά:

την οικονομική, περιβαλλοντική και κοινωνική βιωσιμότητα

μέσω του Πυλώνα I (άμεσες ενισχύσεις & τομεακά – **73%**) και

του Πυλώνα II (αγροτική ανάπτυξη - **27%**)

Έμφαση δίνεται στην **Προστασία του περιβάλλοντος**, συμπεριλαμβανομένης της **βιοποικιλότητας**, και της δράσης για το κλίμα ➡ **25% των κοινοτικών πόρων των άμεσων ενισχύσεων & 35 % της αγροτικής ανάπτυξης**

Προϋπολογισμός του Στρατηγικού Σχεδίου: 13,48 δις € (ΚΣ)





ΠΡΑΣΙΝΗ ΑΡΧΙΤΕΚΤΟΝΙΚΗ ΤΗΣ ΝΕΑΣ ΚΑΠ

Πυλώνας

ΚΑΠ 2014 -2022

ΚΑΠ 2023 -2027

II

Αγροπεριβαλλοντικά,
Βιολογική Γεωργία Ευζωΐα,
(εθελοντικά)

ΠΡΑΣΙΝΙΣΜΑ (διαφοροποίηση
καλλιεργειών, περιοχές οικολογικής
εστίασης, διατήρηση μονίμων
βοσκοτόπων)

I

ΠΟΛΛΑΠΛΗ ΣΥΜΜΟΡΦΩΣΗ
**Κανονιστικές Απαιτήσεις Διαχείρισης
(Οδηγίες, Κανονισμοί), Πρότυπα για
την Καλή Γεωργική & Περιβαλλοντική
Κατάσταση (ΚΓΠΚ)
(υποχρεωτικά)**

II

Περιβαλλοντικές & κλιματικές
δεσμεύσεις, Ευζωΐα, δάσωση,
(εθελοντικά)

ΟΙΚΟΛΟΓΙΚΑ
ΠΡΟΓΡΑΜ-
ΜΑΤΑ (εθελοντικά)

ΝΕΑ ΕΝΙΣΧΥΜΕΝΗ ΑΙΡΕΣΙΜΟΤΗΤΑ
**Κανονιστικές Απαιτήσεις Διαχείρισης
(Οδηγίες, Κανονισμοί)
Πρότυπα για την Καλή Γεωργική &
Περιβαλλοντική Κατάσταση (ΚΓΠΚ)
(υποχρεωτικά)**

I



ΑΡΟΤΡΑΙΕΣ (I)

Πυλώνας II

ΠΕΡΙΒΑΛΛΟΝΤΙΚΕΣ & ΚΛΙΜΑΤΙΚΕΣ ΔΕΣΜΕΥΣΕΙΣ (εθελοντικά)

ΟΙΚΟΛΟΓΙΚΑ ΠΡΟΓΡΑΜΜΑΤΑ

(εθελοντικά)

ΝΕΑ ΕΝΙΣΧΥΜΕΝΗ ΔΙΡΕΣΙΜΟΤΗΤΑ

(υποχρεωτικά)

- Όχι καλλιέργεια σε εκτάσεις που αποκαλύπτονται λόγω απόσυρσης των υδάτων (ΚΓΠΚ 2)
- Όχι καύσης καλαμιάς (ΚΓΠΚ 3)
- Σε αγροτεμάχια που συνορεύουν με ύδατα, απαγόρευση λίπανσης, φυτοπροστασίας σε απόσταση μικρότερη των 3 μ. από αυτά (ΚΓΠΚ 4)
- Κανόνες στην κατεργασία του εδάφους για κλίση μεγαλύτερη του 6% (ΚΓΠΚ 5)
- Υποχρεωτική φυτοκάλυψη κατά την χειμερινή περίοδο (ΚΓΠΚ 6)
- Τριετής ή τετραετής αμειψισπορά (ΚΓΠΚ 7)
- Υποχρεωτικό ποσοστό σε μη παραγωγικά στοιχεία & εκτάσεις (αγρανάπαυση, αναβαθμίδες, φυτοφράκτες) (ΚΓΠΚ 8)

ΟΧΙ ΤΟ
2023

ΑΡΟΤΡΑΙΕΣ (I)

Πυλώνας II

ΠΕΡΙΒΑΛΛΟΝΤΙΚΕΣ & ΚΛΙΜΑΤΙΚΕΣ ΔΕΣΜΕΥΣΕΙΣ (εθελοντικά)

ΟΙΚΟΛΟΓΙΚΑ ΠΡΟΓΡΑΜΜΑΤΑ (εθελοντικά)

- 31.1 Καλλιέργεια ανθεκτικών και προσαρμοσμένων ειδών και ποικιλιών
- 31.2 Επέκταση της εφαρμογής περιοχών οικολογικής εστίασης
- 31.3 Εφαρμογή βελτιωμένων πρακτικών φυτοκάλυψης
- 31.4 Εφαρμογές κυκλικής οικονομίας στη γεωργία
- 31.6 Εφαρμογή φιλικών για το περιβάλλον πρακτικών διαχείρισης με τη χρήση ψηφιακής εφαρμογή
- 31.8 Διατήρηση και βελτίωση καλλιεργειών σε εκτάσεις με αναβαθμίδες
- 31.9 Διατήρηση μεθόδων βιολογικής γεωργίας και κτηνοτροφίας

ΝΕΑ ΕΝΙΣΧΥΜΕΝΗ ΑΙΡΕΣΙΜΟΤΗΤΑ

(υποχρεωτικά)

I

ΑΙΡΕΣΙΜΟΤΗΤΑ - ΑΡΟΤΡΑΙΕΣ (I) (υποχρεωτικά)

Κλιματική αλλαγή (δέσμευση άνθρακα)

- Προστασία των υγροτόπων και των τυρφώνων (από 2025) (ΚΓΠΚ 2)
Όχι καλλιέργεια σε εκτάσεις που αποκαλύπτονται λόγω απόσυρσης των υδάτων
- Όχι καύσης καλαμιάς (ΚΓΠΚ 3)
 - 1. Ενσωμάτωση στο έδαφος
 - 2. Βόσκηση της καλαμιάς
 - 3. Διατήρηση της καλαμιάς στο χωράφι το & ενσωμάτωση χειμώνα

Προστασία των υδάτων

- Δημιουργία ζωνών ανάσχεσης κατά μήκος υδατορευμάτων (ΚΓΠΚ 4)

Σε αγροτεμάχια που συνορεύουν με ύδατα & έχουν κλίση

- ✓ από 0 ως 8%: απαγόρευση λίπανσης, φυτοπροστασίας για ζώνη 3 μ από την όχθη
- ✓ μεγαλύτερη από 8% : απαγόρευση λίπανσης, φυτοπροστασίας για ζώνη 6 μ.

Για κοπριά: 10 μ. για στερεή και 20 μ. για υγρή κοπριά

ΑΙΡΕΣΙΜΟΤΗΤΑ - ΑΡΟΤΡΑΙΕΣ (II) (υποχρεωτικά)

Προστασία εδαφών από διάβρωση – αύξηση οργανικής ουσίας

- **Κατεργασία εδάφους (ΚΓΠΚ 5) (>6%)**
 - ✓ Σε αγροτεμάχια με κλίση μεγαλύτερη του 6% και ως 12%, **η άροση γίνεται κατά τις ισοϋψείς ή διαγώνια**
 - ✓ Σε αγροτεμάχια με κλίση μεγαλύτερη του 12%, **δημιουργία ακαλλιέργητων ζωνών πλάτους 5 μέτρων ανά 40 μέτρων μεταξύ τους κάθετα στην κλίση (συλλογική εφαρμογή για γειτνιάζοντα αγροτεμάχια)**
 - ✓ Σε αγροτεμάχια με κλίση μεγαλύτερη του 15%, **απαγόρευση άροσης από 1/11 ως 15/3**
 - ✓ **Απαγόρευση άρδευσης με κατάκλυση**

Εξαιρούνται: αγροτεμάχια με αναβαθμίδες



ΑΙΡΕΣΙΜΟΤΗΤΑ - ΑΡΟΤΡΑΙΕΣ (III) (υποχρεωτικά)

Προστασία εδαφών από διάβρωση – αύξηση οργανικής ουσίας

- Χειμερινή κάλυψη του εδάφους (ΚΓΠΚ 6) (ανεξαρτήτως κλίσης)

Υποχρεωτική φυτοκάλυψη από 15/11 ως 5/3
Ωστόσο: διακοπή νωρίτερα, το πολύ 1 μήνα πριν την εαρινή σπορά





Εδαφοκάλυψη: φυτικά υπολείμματα ή με αυτοφυή βλάστηση ή εφαρμογή αντίστοιχου οικολογικού προγράμματος **Όχι ζιζανιοκτονία**



ΑΙΡΕΣΙΜΟΤΗΤΑ - ΑΡΟΤΡΑΙΕΣ (IV) (υποχρεωτικά)

Αύξηση οργανικής ουσίας

- **Αμειψισπορά (ΚΓΠΚ 7)** για εκμεταλλεύσεις > 100 στρ αρόσιμης γης
 - ✓ Αλλαγή καλλιέργειας στο 1/3 της συνολικής αρόσιμης γης της εκμετάλλευσης κάθε χρόνο σε βάθος τριετίας  τριετές σύστημα αμειψισποράς
 - ✓ Χειμερινή επίσπορη καλλιέργεια διαφορετικού γένους από την κύρια καλλιέργεια που παραμένει μέχρι 5/3 ή μέχρι τουλάχιστον 1 μήνα πριν τη σπορά της εαρινής τότε:  τετραετές σύστημα αμειψισποράς
 - ✓ Αλλαγή καλλιέργειας: διαφορετικό βοτανικό γένος (βαμβάκι, αραβόσιτος, σιτάρι, κ.α)

Για το 2023: Απαλλαγή από την υποχρέωση, ΕΚΤΟΣ ΕΑΝ εφαρμοστεί αντίστοιχο οικολογικό ή αγροπεριβαλλοντικό πρόγραμμα με δέσμευση αμειψισποράς

Εξαιρέσεις: Καλλιέργεια κάτω από το νερό (ρύζι)

μεγαλύτερο του 75% της αρόσιμης γης καλλιεργείται με: κτηνοτροφικά φυτά (αγρωστώδη ή λοιπά ποώδη) ή/και ψυχανθή ή/και αγρανάπαυση

μεγαλύτερο του 75% της επιλέξιμης γης είναι βοσκότοπος ή/και καλλιεργείται με κτηνοτροφικά φυτά ή/και ρύζι

Εκμεταλλεύσεις πιστοποιημένες ως **Βιολογικές**



ΑΙΡΕΣΙΜΟΤΗΤΑ - ΑΡΟΤΡΑΙΕΣ (V) (υποχρεωτικά)

Βιοποικιλότητα – τοπίο

α) Υποχρεωτικό ποσοστό για διάθεση σε μη παραγωγικά στοιχεία & εκτάσεις (π.χ αγρανάπαυση, αναβαθμίδες, φυτοφράκτες) (ΚΓΠΚ 8-α)

για εκμεταλλεύσεις > 100 στρ αρόσιμη γη

1η επιλογή: 4% διατίθεται σε μη παραγωγικές εκτάσεις και χαρακτηριστικά, συμπεριλαμβανομένης της γης υπό αγρανάπαυση

2η επιλογή: 3% διατίθεται σε μη παραγωγικές εκτάσεις και χαρακτηριστικά, συμπεριλαμβανομένης της γης υπό αγρανάπαυση, **όταν εφαρμόζεται το οικολογικό πρόγραμμα «Π1-31.2- Επέκταση της εφαρμογής περιοχών οικολογικής εστίασης»**

3η επιλογή: 7%, διατίθεται σε μη παραγωγικές εκτάσεις και χαρακτηριστικά, **επίσπορες καλλιέργειες*** ή ψυχανθή (χωρίς τη χρήση φυτοπροστατευτικών προϊόντων), εκ των οποίων το 3% είναι γη υπό αγρανάπαυση ή μη παραγωγικά εκτάσεις

Εξαιρέσεις: Το 2023 ΕΚΤΟΣ ΕΑΝ εφαρμόσει το αντίστοιχο οικολογικό πρόγραμμα- 2^η επιλογή

- ✓ **μεγαλύτερο του 75% της αρόσιμης γης καλλιεργείται με:** κτηνοτροφικών φυτών ή/και ψυχανθή ή/και αγρανάπαυση
- ✓ **μεγαλύτερο του 75% της επιλέξιμης γης είναι βοσκότοπος**





ΑΙΡΕΣΙΜΟΤΗΤΑ - ΑΡΟΤΡΑΙΕΣ (VII) (υποχρεωτικά)

Βιοποικιλότητα – τοπίο ΚΓΠΚ 8 (συνέχεια)

β) Χαρακτηριστικά του τοπίου προς διατήρηση

Αναβαθμίδες, εκτάσεις αγρανάπαυσης, θαμνοστοιχίες, δεντροστοιχίες, μεμονομένα δέντρα, μικρές λίμνες & υγράτοποι, πέτρινοι τοίχοι, παρυφές αγρών, ζώνες ανάσχεσης, πολιτιστικά χαρακτηριστικά, ρέματα, σωροί λίθων, τάφροι

γ) Απαγορεύεται η κοπή φυτοφρακτών και δένδρων κατά την περίοδο αναπαραγωγής των πτηνών μεταξύ 1^{ης}/3 και 30^{ης}/6 κάθε έτους

δ) Μέτρα για την αποφυγή χωροκατακτητικών φυτικών ειδών. Απαγόρευση εισαγωγής εξωτικών ειδών στις προστατευόμενες περιοχές





ΟΙΚΟΛΟΓΙΚΑ ΠΡΟΓΡΑΜΜΑΤΑ - ΑΡΟΤΡΑΙΕΣ (I) (εθελοντικά)

31.1 Καλλιέργεια ανθεκτικών και προσαρμοσμένων ειδών και ποικιλιών

- ποικιλιών χειμερινών σιτηρών και ψυχανθών μικρού βιολογικού κύκλου, σε αντικατάσταση υδροβόρων καλλιεργειών αραβοσίτου, μηδικής και βάμβακος
 - βίκος σε αντικατάσταση μηδικής: 48,8 €/στρ
 - βίκος σε αντικατάσταση βαμβακιού 10,9 €/στρ
 - βίκος σε αντικατάσταση αραβοσίτου 31,6 €/στρ
 - χειμερινά σιτηρά σε αντικατάσταση αραβοσίτου 29,7 €/στρ
 - χειμερινά σιτηρά σε αντικατάσταση μηδικής 52,2 €/στρ
 - χειμερινά σιτηρά σε αντικατάσταση βαμβακιού 14,3 €/στρ
- τοπικών ποικιλιών ή/και ειδών και ποικιλιών προσαρμοσμένων στις τοπικές συνθήκες
 - ✓ ψυχανθών 62,8 €/στρ.
 - ✓ χειμερινών σιτηρών 31,3 €/στρ.
 - ✓ φαρμακευτικών-αρωματικών 82,4 €/στρ.
- νέων ή/και καινοτόμων ή/και με καινοτόμο χρήση καλλιεργειών ανθεκτικών στις ξηροθερμικές συνθήκες (κινόα, χια, τεφ, μαύρο σινάπι, νιγκέλα, καμελίνα, μουκούνα, σιταροκρίθαρο, γλυκοπατατα, τσουκνίδα (ίνα) και λινάρι (λάδι ή ίνα) 58,3 €/στρ.

ΟΙΚΟΛΟΓΙΚΑ ΠΡΟΓΡΑΜΜΑΤΑ - ΑΡΟΤΡΑΙΕΣ (II) (εθελοντικά)

31.2 Επέκταση περιοχών οικολογικής εστίασης

10% της αρόσιμης γης της εκμετάλλευσης, αφιερώνεται
 Αγρανάπαυση ή/και δημιουργία & διατήρηση στοιχείων
 του αγροτικού τοπίου
χωρίς φυτοπροστατευτικά και λιπάσματα

- Αν η εκμετάλλευση >100 στρ τότε υποχρέωση για **10% + 3%** (αιρεσιμότητα ΚΓΠΚ 8)
- Εφόσον καλλιεργούνται και **ψυχανθή** τότε πρέπει:
 τουλάχιστον το **6%** αγρανάπαυση ή/και στοιχεία τοπίου
 & υπόλοιπο ψυχανθή (συντελεστής στάθμισης 0,3)

Παράδειγμα: Εκμετάλλευση με 200 στρ. αραβόσιτο
 πρέπει να αφιερώσει 6 στρ. υποχρεωτική αγρανάπαυση (3%)
 Το οικολογικό πρόγραμμα θα εφαρμοστεί στα 194 στρ.
 αγρανάπαυση 10% (19,4 στρ αγρανάπαυση ή
 11,6 αγρανάπαυση & το υπόλοιπο ψυχανθές:
ενίσχυση: 194 στρ * 3,7 €/στρ = 717,8 € ή
 1.532, 6 € για φυτα ξενιστές

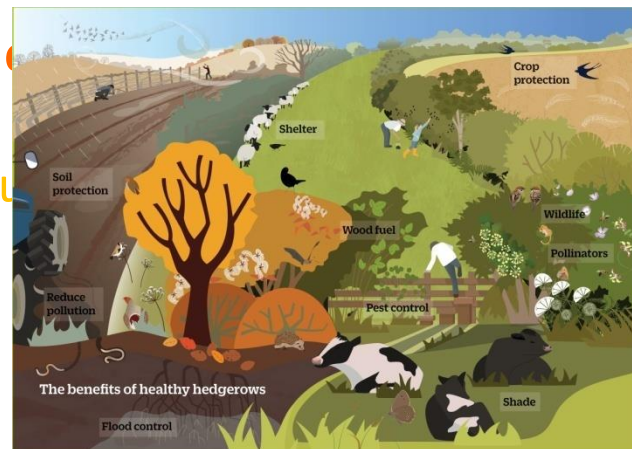

ΟΙΚΟΛΟΓΙΚΑ ΠΡΟΓΡΑΜΜΑΤΑ - ΑΡΟΤΡΑΙΕΣ (III) (εθελοντικά)

31.2 Επέκταση περιοχών οικολογικής εστίασης (συνέχεια)

Στο 10%

Πρόσθετη ενίσχυση για φυτά ξενιστές: σπορά και διατήρηση φυτών ξενιστών των επικονιαστών ή/και των ωφελίμων οργανισμών

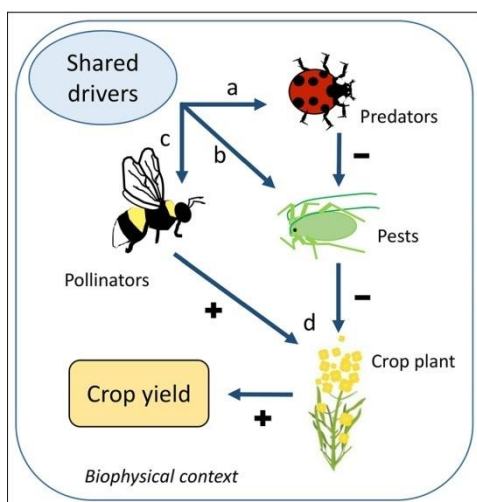

Στις περιπτώσεις της γειννίασης με υδάτινα σώματα:

στην ζώνη των 3 μ από την όχθη γίνεται φύτευση, φυτών ξενιστών επικονιαστών ή/και ωφελίμων



- για χειμερινά σιτηρά: 1 €/στρ, για φυτά ξενιστές επιπλέον 1,5 €/στρ
- για αραβόσιτο 3,7 €/στρ, για φυτά ξενιστές επιπλέον 4,2 €/στρ
- για βαμβάκι 1,6 €/στρ, με πρόσθετη ενίσχυση για φυτά ξενιστές 2,1 €/στρ



ΟΙΚΟΛΟΓΙΚΑ ΠΡΟΓΡΑΜΜΑΤΑ - ΑΡΟΤΡΑΙΕΣ (IV) (εθελοντικά)

31.3 Εφαρμογή βελτιωμένων πρακτικών φυτοκάλυψης με μη παραγωγική κατεύθυνση

- επίσπορων καλλιεργειών,
 - σπορά ποωδών γρασιδιών,
 - σπορά ειδών (π.χ. ψυχανθών), για χλωρή λίπανση,
 - σπορά φυτικών ειδών που λειτουργούν ως ξενιστές επικονιαστών και ωφελίμων οργανισμών.
- Γεινίαση με υδάτινα σώματα:** Η ζώνη ανάσχεσης των 3 μ φυτεύεται με φυτά ξενιστές των επικονιαστών ή/και ωφελίμων
- Δεν επιτρέπεται η χρήση λιπασμάτων, χημικών φυτοπροστατευτικών προϊόντων
- Ενίσχυση: 5 €/στρ για τη σπορά επίσπορων καλλιεργειών, σπορά ποωδών γρασιδιών και σπορά αζωτοδεσμευτικών ειδών (π.χ. ψυχανθών).
- Για φυτά ξενιστές επικονιαστών ή/και ωφελίμων παρέχεται πρόσθετη ενίσχυση 5 €/στρ



ΟΙΚΟΛΟΓΙΚΑ ΠΡΟΓΡΑΜΜΑΤΑ – ΑΡΟΤΡΑΙΕΣ (V) (εθελοντικά)

31.4 Εφαρμογές κυκλικής οικονομίας στη γεωργία

Διαχείριση των φυτικών υπολειμμάτων

- συγκέντρωση,
- θρυμματισμός και επεξεργασία τους μέσω της κομποστοποίησης
- κατάλληλη εφαρμογή του κομπόστ που προκύπτει στην επιφάνεια του εδάφους
- διενέργεια εδαφοαναλύσεων

Όχι καύση των κλαδεμάτων

Χρήση ίδιου εξοπλισμού ή μέσω προμήθειας υπηρεσιών τρίτων για: θρυμματισμό και κομποστοποίηση των υπολειμμάτων σε ειδικούς χώρους/εγκαταστάσεις

ή

προμήθεια κομπόστ και εφαρμογή του στο έδαφος

Ενίσχυση:

α) Συγκέντρωση και απόσυρση των υπολειμμάτων καλλιεργειών: 2 €/στρ

β) Προμήθεια και εφαρμογή του κομπόστ: 9 €/στρ αρόσιμες

18 €/στρ κηπευτικά



ΟΙΚΟΛΟΓΙΚΑ ΠΡΟΓΡΑΜΜΑΤΑ – ΑΡΟΤΡΑΙΕΣ (VI) (εθελοντικά)

31.8 Διατήρηση και βελτίωση καλλιεργειών σε εκτάσεις με αναβαθμίδες

- συντήρηση των ξηρολιθιών με τον παραδοσιακό τρόπο (επιδιορθώσεις μικρής κλίμακας ζημιών)
- απαγορεύεται η χρήση σκυροδέματος ή άλλων συνδετικών ουσιών για σκοπούς σταθεροποίησης της κατασκευής.
- απαγόρευση ζιζινιοκτονίας, απομάκρυνσης βλάστησης και παύσης καλλιέργειας σε απόσταση 0,5 μέτρων από τις αναβαθμίδες
- Ενίσχυση: 25 €/στρ

31.9 βιολογική γεωργία και κτηνοτροφίας (διατήρηση)

Ένταξη στο σύστημα της βιολογικής γεωργίας:

- ✓ σύμβαση με Οργανισμό Ελέγχου και Πιστοποίησης
- ✓ πιστοποιητικό συμμόρφωσης

Ενίσχυση: ανάλογα με την καλλιέργεια και το είδος ζώου

ΔΕΝ είναι συμβατή με οποιαδήποτε άλλη δράση στα πλαίσια των άρθρων 31 ή 70



ΠΡΑΣΙΝΗ ΑΡΧΙΤΕΚΤΟΝΙΚΗ ΤΗΣ ΝΕΑΣ ΚΑΠ

Πυλώνες

Φυτοκάλυψη

Μη παραγωγικές εκτάσεις και στοιχεία

II

II

ΑΓΡΟΠΕΡΙΒΑΛΛΟΝΤΙΚΑ ΜΕΤΡΑ

(εθελοντικά)

ΟΙΚΟΛΟΓΙΚΑ ΠΡΟΓΡΑΜΜΑΤΑ

31.2 Επέκταση περιοχών οικολογικής εστίασης 10% (φυτά ξενιστές)
31.3 βελτιωμένες πρακτικές φυτοκάλυψης

ΑΙΡΕΣΙΜΟΤΗΤΑ

ΚΓΠΚ 4: Δημιουργία ζωνών ανάσχεσης κατά μήκος υδατορευμάτων
ΚΓΠΚ 6: Υποχρεωτική φυτοκάλυψη από 15/11 ως 5/3

ΑΓΡΟΠΕΡΙΒΑΛΛΟΝΤΙΚΑ ΜΕΤΡΑ

(εθελοντικά)
70.1.2 Προστασία αγροτικού τοπίου (Άμφισσα, Θήρα)

ΟΙΚΟΛΟΓΙΚΑ ΠΡΟΓΡΑΜΜΑΤΑ

31.2 Επέκταση περιοχών οικολογικής εστίασης 10%
31.8 εκτάσεις με αναβαθμίδες

ΑΙΡΕΣΙΜΟΤΗΤΑ

ΚΓΠΚ 8: 3 % διατίθεται σε μη παραγωγικές εκτάσεις και χαρακτηριστικά, (π.χ αγρανάπαυση)

I

I



ΜΟΝΙΜΕΣ ΚΑΛΛΙΕΡΓΕΙΕΣ(I)

Πυλώνας II

ΠΕΡΙΒΑΛΛΟΝΤΙΚΕΣ & ΚΛΙΜΑΤΙΚΕΣ ΔΕΣΜΕΥΣΕΙΣ (εθελοντικά)

ΟΙΚΟΛΟΓΙΚΑ ΠΡΟΓΡΑΜΜΑΤΑ (εθελοντικά)

- 31.3 Εφαρμογή βελτιωμένων πρακτικών φυτοκάλυψης
- 31.4 Εφαρμογή κυκλικής οικονομίας
- 31.6 Εφαρμογή φιλικών για το περιβάλλον πρακτικών διαχείρισης με τη χρήση ψηφιακής εφαρμογή
- 31.8 Διατήρηση και βελτίωση καλλιεργειών σε εκτάσεις με αναβαθμίδες
- 31.9 Διατήρηση μεθόδων βιολογικής γεωργίας

ΝΕΑ ΕΝΙΣΧΥΜΕΝΗ ΑΙΡΕΣΙΜΟΤΗΤΑ (υποχρεωτικά)

- **Όχι καλλιέργεια σε εκτάσεις που αποκαλύπτονται λόγω απόσυρσης των υδάτων** (ΚΓΠΚ 2)
- **Σε αγροτεμάχια που συνορεύουν με ύδατα, απαγόρευση λίπανσης, φυτοπροστασίας σε απόσταση μικρότερη των 3 μ για κλίση μέχρι και 8% ή 6μ για κλίση >8% (δημιουργίας ζώνης ανάσχεσης)** (ΚΓΠΚ 4)
- **Υποχρεωτική φυτοκάλυψη από 15/11 ως 5/3 (κλίση > 10%)** (ΚΓΠΚ 6)



ΟΙΚΟΛΟΓΙΚΑ ΠΡΟΓΡΑΜΜΑΤΑ – ΜΟΝΙΜΕΣ ΚΑΛΛΙΕΡΓΕΙΕΣ (II) (εθελοντικά)

31.3 Εφαρμογή βελτιωμένων πρακτικών φυτοκάλυψης με μη παραγωγική κατεύθυνση

Σπορά ή εγκατάσταση φυτών ποωδών, πολυετών ή και θάμνων που δεν προορίζονται για παραγωγή (π.χ ανθοφόρων φυτών, ειδών για την προστασία από την διάβρωση ή φυτών χλωράς λίπανσης)

- ✓ σπορά ενδιάμεσως των δένδρων ή πρέμνων
 - ✓ δημιουργία λωρίδων πλάτους 1,5 μ. άγριας ζωής στα περιθώρια των αγροτεμαχίων με μόνιμες φυτείες
- 10 €/στρ
+ 5 €/στρ
για ανθοφόρα φυτά
- ☐ Γειτνίαση με υδάτινα σώματα: Στη ζώνη ανάσχεσης των 3 μ εγκαθίστανται φυτά ξενιστές ωφέλιμων ή/και επικονιαστών (ανθοφόρα)

Δεν επιτρέπεται η χρήση λιπασμάτων, χημικών φυτοπροστατευτικών προϊόντων



ΟΙΚΟΛΟΓΙΚΑ ΠΡΟΓΡΑΜΜΑΤΑ - ΜΟΝΙΜΕΣ ΚΑΛΛΙΕΡΓΕΙΕΣ (III)

(εθελοντικά)

31.4 Εφαρμογές κυκλικής οικονομίας στη γεωργία

Διαχείριση των φυτικών υπολειμμάτων

- συγκέντρωση των κλαδεμάτων
- θρυμματισμός και επεξεργασία τους μέσω της κομποστοποίησης
- κατάλληλη εφαρμογή του κομπόστ που προκύπτει στην επιφάνεια του εδάφους
- διενέργεια εδαφοαναλύσεων

Όχι καύση των κλαδεμάτων

Χρήση ίδιου εξοπλισμού ή μέσω προμήθειας υπηρεσιών τρίτων για: θρυμματισμό και κομποστοποίηση των υπολειμμάτων σε ειδικούς χώρους/εγκαταστάσεις

ή

προμήθεια κομπόστ και εφαρμογή του στο έδαφος

Ενίσχυση:

α) Συγκέντρωση και απόσυρση των υπολειμμάτων καλλιεργειών: 2 €/στρ

β) Προμήθεια και εφαρμογή του κομπόστ: 9,2 €/στρ ακτινίδια και τα αμπέλι
12 €/στρ λοιπές δενδρώδεις

ΟΙΚΟΛΟΓΙΚΑ ΠΡΟΓΡΑΜΜΑΤΑ - ΜΟΝΙΜΕΣ ΚΑΛΛΙΕΡΓΕΙΕΣ (IV) (εθελοντικά)

31.6 Εφαρμογή φιλικών για το περιβάλλον πρακτικών διαχείρισης με τη χρήση ψηφιακής εφαρμογή

Ενίσχυση για:

- ✓ - απόκτηση και χρήση ηλεκτρονικής εφαρμογής διαχείρισης εισροών και παρακολούθησης περιβαλλοντικών δεδομένων (5€/στρ)
- εφαρμογή, με τη συνδρομή γεωργικού συμβούλου, μιας ή περισσότερων πρακτικών όπως:
 - ✓ Εφαρμογή μη χημικών τρόπων καταπολέμησης εχθρών και ασθενειών (ωφέλημα, εντομοπαθογόνοι νηματώδεις, φερομόνες) (24 – 185 €/στρ)
 - ✓ Εφαρμογή λιπασμάτων νέας τεχνολογίας (3-4,5 €/στρ)
 - ✓ Χρήση ψεκαστικών μειωμένης διασποράς ή διαχείριση υπολειμμάτων ψεκαστικών υγρών (1 – 3 €/στρ)

κ.α



Ενίσχυση: κυμαίνεται ανάλογα με την πρακτική και την καλλιέργεια



ΟΙΚΟΛΟΓΙΚΑ ΠΡΟΓΡΑΜΜΑΤΑ - ΜΟΝΙΜΕΣ ΚΑΛΛΙΕΡΓΕΙΕΣ (IV)

(εθελοντικά)

31.8 Διατήρηση και βελτίωση καλλιεργειών σε εκτάσεις με αναβαθμίδες

- συντήρηση των ξηρολιθιών με τον παραδοσιακό τρόπο (επιδιορθώσεις μικρής κλίμακας ζημιών)
- απαγορεύεται η χρήση σκυροδέματος ή άλλων συνδετικών ουσιών για σκοπούς σταθεροποίησης της κατασκευής.
- απαγόρευση ζιζινιοκτονίας, απομάκρυνσης βλάστησης και παύσης καλλιέργειας σε απόσταση 0,5 μέτρων από τις αναβαθμίδες
- Ενίσχυση: 25 €/στρ

31.9 βιολογική γεωργία και κτηνοτροφίας (διατήρηση)

Ένταξη στο σύστημα της βιολογικής γεωργίας:

- ✓ σύμβαση με Οργανισμό Ελέγχου και Πιστοποίησης
- ✓ πιστοποιητικό συμμόρφωσης

Ενίσχυση: ανάλογα με την καλλιέργεια και το είδος ζώου

ΔΕΝ είναι συμβατή με οποιαδήποτε άλλη δράση στα πλαίσια των άρθρων 31 ή 70



Πυλώνας II

ΑΓΡΟΠΕΡΙΒΑΛΛΟΝΤΙΚΑ ΜΕΤΡΑ (εθελοντικά)

- Προστασία άγριας ζωής εντός των προστατευόμενων περιοχών (ορνιθοπανίδα, μεγάλα θηλαστικά)
- Ενισχύσεις για την προστασία του αγροτικού τοπίου
- Εφαρμογή εναλλακτικών μεθόδων φυτοπροστασίας με στόχο τη μείωση των φυτοφαρμάκων
- Διατήρηση απειλούμενων αυτόχθονων φυλών αγροτικών ζώων
- Βιολογική γεωργία & κτηνοτροφία (νέοι)
- Ευζωΐα
- Μείωση χρήσης αντιβιοτικών στην αιγοπροβατοτροφία
- Δάσωση

ΟΙΚΟΛΟΓΙΚΑ
ΠΡΟΓΡΑΜΜΑΤΑ
(εθελοντικά)

I

ΝΕΑ ΕΝΙΣΧΥΜΕΝΗ ΑΙΡΕΣΙΜΟΤΗΤΑ

(υποχρεωτικά)



ΑΡΟΤΡΑΙΕΣ (II)

ΑΓΡΟΠΕΡΙΒΑΛΛΟΝΤΙΚΑ ΜΕΤΡΑ (εθελοντικά)

ΟΙΚΟΛΟΓΙΚΑ ΠΡΟΓΡΑΜΜΑΤΑ

(εθελοντικά)

ΝΕΑ ΕΝΙΣΧΥΜΕΝΗ ΑΙΡΕΣΙΜΟΤΗΤΑ (υποχρεωτικά)

- Όχι καλλιέργεια σε εκτάσεις που αποκαλύπτονται λόγω απόσυρσης των υδάτων (ΚΓΠΚ 2)
- Όχι καύσης καλαμιάς (ΚΓΠΚ 3)
- Σε αγροτεμάχια που συνορεύουν με ύδατα απαγόρευση λίπανσης, φυτοπροστασίας σε απόσταση μικρότερη των 3 μ. από αυτά (ΚΓΠΚ 4) – (δημιουργίας ζώνης ανάσχεσης)
- Κανόνες στην κατεργασία του εδάφους σε κλίση μεγαλύτερη του 6% (ΚΓΠΚ 5)
- Υποχρεωτική φυτοκάλυψη από 15/11 ως 5/3 (ΚΓΠΚ 6)
- Τριετής ή τετραετής αμειψισπορά (ΚΓΠΚ 7)
- Υποχρεωτικό ποσοστό για διάθεση σε μη παραγωγικά στοιχεία & εκτάσεις (π.χ ΑΓΡΑΝΑΠΑΥΣΗ, αναβαθμίδες, φυτοφράκτες) (ΚΓΠΚ 8)

I



Ευχαριστώ για την προσοχή σας

Ιστότοπος Στρατηγικού Σχεδίου ΣΣ ΚΑΠ:
<http://agrotikianartixi.gr/el>

