



ΥΠΟΥΡΓΕΙΟ ΑΓΡΟΤΙΚΗΣ ΑΝΑΠΤΥΞΗΣ & ΤΡΟΦΙΜΩΝ  
ΓΕΝΙΚΗ ΓΡΑΜΜΑΤΕΙΑ ΕΝΩΣΙΑΚΩΝ ΠΟΡΩΝ & ΥΠΟΔΟΜΩΝ  
ΕΙΔΙΚΗ ΥΠΗΡΕΣΙΑ ΔΙΑΧΕΙΡΙΣΗΣ ΣΣ ΚΑΠ

# ΧΡΗΜΑΤΟΔΟΤΙΚΑ εργαλεία

## ΠΑΑ 2014 - 2022

Ένας καινοτόμος μοχλός ανάπτυξης  
για τον Ελληνικό αγροδιατροφικό τομέα



## ΤΑΜΕΙΟ ΕΓΓΥΗΣΕΩΝ ΑΓΡΟΤΙΚΗΣ ΑΝΑΠΤΥΞΗΣ

Το Ταμείο Εγγυήσεων Αγροτικής Ανάπτυξης (ΤΕΑΑ) είναι ένα καινοτόμο χρηματοδοτικό εργαλείο που αναπτύχθηκε από την Ειδική Υπηρεσία Διαχείρισης του ΠΑΑ, σε συνεργασία με το Ευρωπαϊκό Ταμείο Επενδύσεων, για την πρόσβαση σε χρηματοδότηση μέσω της εγγύησης δανείων σε επαγγελματίες αγρότες και μεταποιητικές επιχειρήσεις.

**ΔΑΝΕΙΑ** από 10.000€ έως 5.000.000 €

**Διάρκεια αποπληρωμής το αργότερο έως 31/12/2035**

- 80 εκ. ευρώ η συμμετοχή του ΠΑΑ 2014-2022
- Εγγύηση του 80% κάθε δανείου που χορηγείται μέσω του ΤΕΑΑ
- 480 εκ. ευρώ διαθέσιμα για τη χορήγηση δανείων για επενδύσεις και για κεφάλαιο κίνησης

## ΤΑΜΕΙΟ ΜΙΚΡΩΝ ΔΑΝΕΙΩΝ ΑΓΡΟΤΙΚΗΣ ΕΠΙΧΕΙΡΗΜΑΤΙΚΟΤΗΤΑΣ

Το Ταμείο Μικρών Δανείων Αγροτικής Επιχειρηματικότητας (ΤαΜιΔΑΕ), θα συμβάλει ουσιαστικά στην ανάπτυξη του αγροδιατροφικού τομέα της χώρας μας, μέσω της διευκόλυνσης της πρόσβασης σε χρηματοδότηση των των επαγγελματιών αγροτών και των μεταποιητικών επιχειρήσεων. Διαχειριστής του Ταμείου είναι η Ελληνική Αναπτυξιακή Τράπεζα Α.Ε.

**ΔΑΝΕΙΑ** από 3.000€ έως 25.000€

- 21,5 εκ. ευρώ η συμμετοχή του ΠΑΑ 2014-2022
- Άτοκη χρηματοδότηση του 50% του δανείου
- Επιδότηση επιτοκίου διάρκειας 2 ετών για το υπόλοιπο 50% του δανείου
- Προαιρετική παροχή συμβουλευτικής υποστήριξης έως 300 € ανά Τελικό Αποδέκτη

### ΤΑ ΤΑΜΕΙΑ ΕΦΑΡΜΟΖΟΝΤΑΙ ΜΕΣΩ ΔΥΟ ΕΙΔΙΚΩΝ ΔΡΑΣΕΩΝ ΤΟΥ ΠΑΑ 2014 – 2022

1) **Δράση 4.1.4**  
επενδύσεις σε γεωργικές  
εκμεταλλεύσεις (σχέδια βελτίωσης)

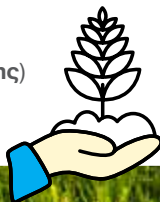

2) **Δράση 4.2.4**  
επενδύσεις σε μεταποίηση και εμπορία  
γεωργικών προϊόντων με τελικό προϊόν  
επίσης γεωργικό, μέσω των Μέτρων της  
Μεταποίησης και του LEADER

## ΤΡΟΠΟΙ ΧΡΗΣΗΣ ΤΩΝ ΔΑΝΕΙΩΝ

Τα δάνεια μπορούν να χρησιμοποιηθούν για:

- **Επενδυτικές δαπάνες** για την κάλυψη οποιοδήποτε αναγκών του επιχειρηματικού σχεδίου, όπως μεταξύ άλλων:
  - του **ΦΠΑ** των επιλέξιμων δαπανών
  - της απόκτησης **μεταχειρισμένου εξοπλισμού**
  - της απόκτησης **ζωικού ή/και φυτικού κεφαλαίου**
  - της **αγοράς γης**, έως το 10% της συνολικής επένδυσης
- **κεφάλαια κίνησης**, μόνο σε συνδυασμό με δάνειο που αφορά επενδύσεις. Για το TEAA το ύψος του κεφαλαίου κίνησης δύναται να ανέλθει έως τις 200.000 ευρώ ή έως το 30% του συνολικού ποσού της επιλέξιμης δαπάνης για την επένδυση, όποιο είναι μεγαλύτερο. Για το ΤαΜΙΔΑΕ, το άθροισμα των επενδυτικών δαπανών και του κεφαλαίου κίνησης αρκεί να μην ξεπερνά τις 25.000 €
- **κεφάλαιο κίνησης λόγω Covid-19**, το οποίο θα χορηγείται σε όσους αποδεδειγμένα έχουν πληγεί από την υγειονομική κρίση (αφορά μόνο το TEAA)

### ΕΝΔΕΙΚΤΙΚΟ ΕΙΔΟΣ ΔΑΝΕΙΟΥ

Τα δάνεια δύναται να χορηγηθούν σε **ωφελομένους οι οποίοι είτε έχουν ενταχθεί σε κάποιο Μέτρο του ΠΑΑ είτε όχι**. Τα δάνεια αυτά μπορούν να λάβουν τις παρακάτω μορφές:

- ▶ Δάνειο μόνο για επενδύσεις, οι οποίες δεν συνδυάζονται με επιχορήγηση
- ▶ Δάνειο μόνο για κάλυψη ιδιωτικής συμμετοχής σε επιχορηγούμενη επένδυση
- ▶ Δάνειο για κεφάλαιο κίνησης και επενδύσεις που δεν συνδυάζονται με επιχορήγηση
- ▶ Δάνειο για κεφάλαιο κίνησης και κάλυψη ιδιωτικής συμμετοχής σε επιχορηγούμενη επένδυση
- ▶ Δάνειο για κεφάλαιο κίνησης, επενδύσεις που δεν συνδυάζονται με επιχορήγηση και κάλυψη ιδιωτικής συμμετοχής σε επιχορηγούμενη επένδυση
- ▶ Δάνειο για επενδύσεις που δεν συνδυάζονται με επιχορήγηση και κάλυψη ιδιωτικής συμμετοχής σε επιχορηγούμενη επένδυση
- ▶ Δάνειο λόγω Covid-19 (αφορά μόνο το TEAA), το οποίο δύναται να χορηγηθεί είτε αυτόνομα είτε σε συνδυασμό με τις ανωτέρω έξι περιπτώσεις



## ΩΦΕΛΟΥΜΕΝΟΙ

Γεωργοί, κτηνοτρόφοι  
και μεταποιητικές επιχειρήσεις



Για τα **Σχέδια Βελτίωσης** ωφελούμενοι μπορούν να είναι:



**Φυσικά πρόσωπα, χαρακτηρισμένα ως επαγγελματίες αγρότες** με βάση το Μητρώο Αγροτών και Αγροτικών Εκμεταλλεύσεων του ΥπΑΑΤ, με οικονομικό μέγεθος εκμετάλλευσης (σε όρους τυπικής απόδοσης) μεγαλύτερο ή ίσο των 8.000 ευρώ



**Νομικά πρόσωπα, που έχουν ως κύρια δραστηριότητα τη γεωργία**, με οικονομικό μέγεθος εκμετάλλευσης (σε όρους τυπικής απόδοσης) μεγαλύτερο ή ίσο των 8.000 ευρώ



Νέοι γεωργοί, ενταγμένοι στο Υπομέτρο 6.1 του ΠΑΑ 2014 - 2022



ΚΟΙΝΣΕΠ με κύρια δραστηριότητα τη γεωργία



Συλλογικά σχήματα αγροτών

**Και για τις δύο δράσεις, οι ωφελούμενοι θα πρέπει:**



να είναι εγκατεστημένοι και να λειτουργούν στην Ελλάδα



να χαρακτηρίζονται ως πολύ μικρές, μικρές ή μεσαίες επιχειρήσεις



να είναι οικονομικά βιώσιμοι, με βάση τα κριτήρια της Τράπεζας από την οποία δανείζονται



Για τη **Μεταποίηση** ωφελούμενοι μπορούν να είναι επιχειρήσεις που δραστηριοποιούνται στη μεταποίηση, ανάπτυξη ή/και εμπορία γεωργικών προϊόντων με τελικό προϊόν επίσης γεωργικό στους ακόλουθους τομείς:

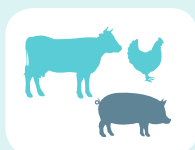

ΚΡΕΑΣ - ΠΟΥΛΕΡΙΚΑ  
- ΚΟΥΝΕΛΙΑ



ΓΑΛΑ - ΑΥΓΑ



ΜΕΛΙ - ΣΗΡΟΤΡΟΦΙΑ  
- ΣΑΛΙΓΚΑΡΙΑ



ΖΩΟΤΡΟΦΕΣ



ΔΗΜΗΤΡΙΑΚΑ



ΕΛΑΙΟΥΧΑ ΠΡΟΪΟΝΤΑ



ΟΙΝΟΣ



ΟΠΩΡΟΚΗΠΕΥΤΙΚΑ



ΑΝΘΗ



ΦΑΡΜΑΚΕΥΤΙΚΑ  
ΚΑΙ ΑΡΩΜΑΤΙΚΑ  
ΦΥΤΑ



ΣΠΟΡΟΙ &  
ΠΟΛΛΑΠΛΑΣΙΑΣΤΙΚΟ  
ΥΛΙΚΟ



ΞΥΔΙ

▶ να μην έχουν ενταχθεί σε διαδικασία διάσωσης ή αναδιάρθρωσης

▶ να μην έχουν υπαχθεί σε συλλογική διαδικασία αφερεγγυότητας (ή άλλη ισοδύναμη διαδικασία), ούτε να πληρούν τα κριτήρια υπαγωγής σε διαδικασία αφερεγγυότητας κατόπιν αιτήσεων των πιστωτών τους

▶ να μην δραστηριοποιούνται σε απαγορευμένους τομείς

## ΤΑ ΒΗΜΑΤΑ ΠΟΥ ΠΡΕΠΕΙ ΝΑ ΑΚΟΛΟΥΘΗΣΕΤΕ

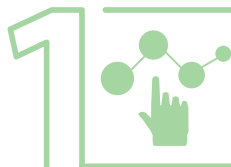

### Καταρτίστε ένα επιχειρηματικό σχέδιο.

Αυτό είναι απαραίτητο για τις περιπτώσεις που το δάνειο αφορά σε επενδύσεις που δεν συνδυάζονται με επιχορήγηση ή περιλαμβάνει χρηματοδότηση κεφαλαίου κίνησης.

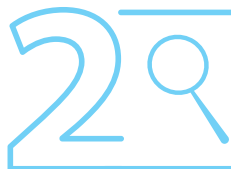

**Ερευνήστε την αγορά**, ώστε να εντοπίσετε την Τράπεζα που προσφέρει τους δανειακούς όρους που ταιριάζουν καλύτερα στο προφίλ σας.



**Υποβάλλετε αίτηση** για υπαγωγή στο ΤΕΑΑ προς την Τράπεζα της επιλογής σας, ηλεκτρονικά, μέσω του Πληροφοριακού Συστήματος Κρατικών Ενισχύσεων (<https://www.ependyseis.gr/>).



**Προσκομίστε τα απαραίτητα δικαιολογητικά** στην Τράπεζα της επιλογής σας.

Για περισσότερες πληροφορίες:

[www.agrotikianaptixi.gr](http://www.agrotikianaptixi.gr)  
<https://ead.gr>

 <https://www.facebook.com/eadpaa>

 [Εθνικό Αγροτικό Δίκτυο](#)

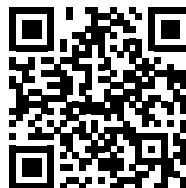

Με τη συγχρηματοδότηση της Ελλάδας και της Ευρωπαϊκής Ένωσης