



# Υλοποίηση χρηματοδοτικών εργαλείων στο ΠΑΑ

**ΚΩΝΣΤΑΝΤΙΝΟΣ ΑΠΟΣΤΟΛΟΠΟΥΛΟΣ**

Προϊστάμενος Μονάδας Θεσμικής Υποστήριξης & Αξιολόγησης  
Επιτροπή Παρακολούθησης ΠΑΑ, Αθήνα, 14 Δεκεμβρίου 2018





# ΑΝΑΛΥΣΗ ΔΕΔΟΜΕΝΩΝ ΠΡΟΣΚΛΗΣΕΩΝ

- Υπομέτρο 4.1
  - Σημαντικός αριθμός προτάσεων δεν περιλαμβάνει δανεισμό

Πλήθος προτάσεων ανά ύψος δανείου

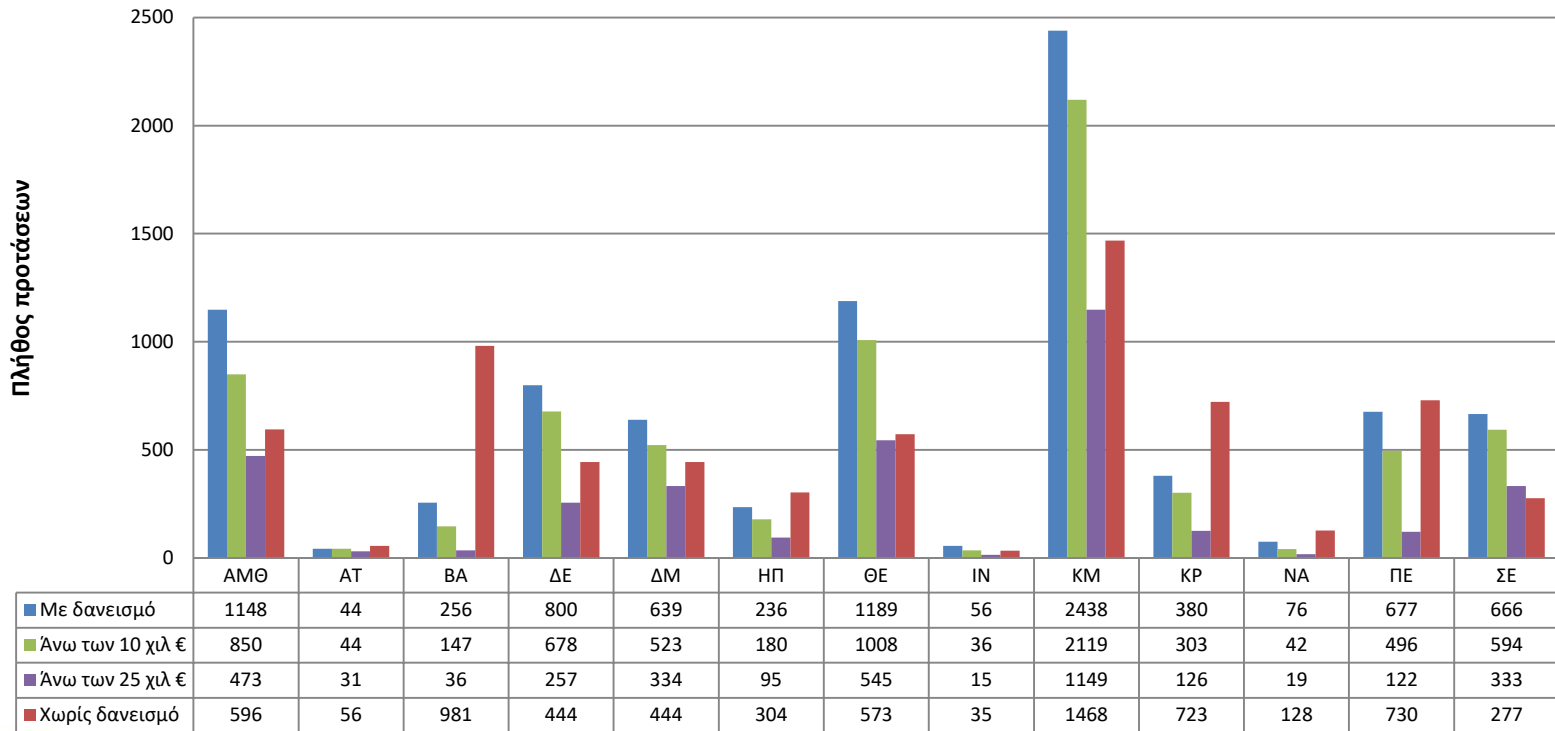



# ΑΝΑΛΥΣΗ ΔΕΔΟΜΕΝΩΝ ΠΡΟΣΚΛΗΣΕΩΝ

- Υπομέτρο 4.1
  - Οι δανειακές απαιτήσεις ανά πρόταση είναι χαμηλές

Δανειακά κεφάλαια ανα Περιφέρεια

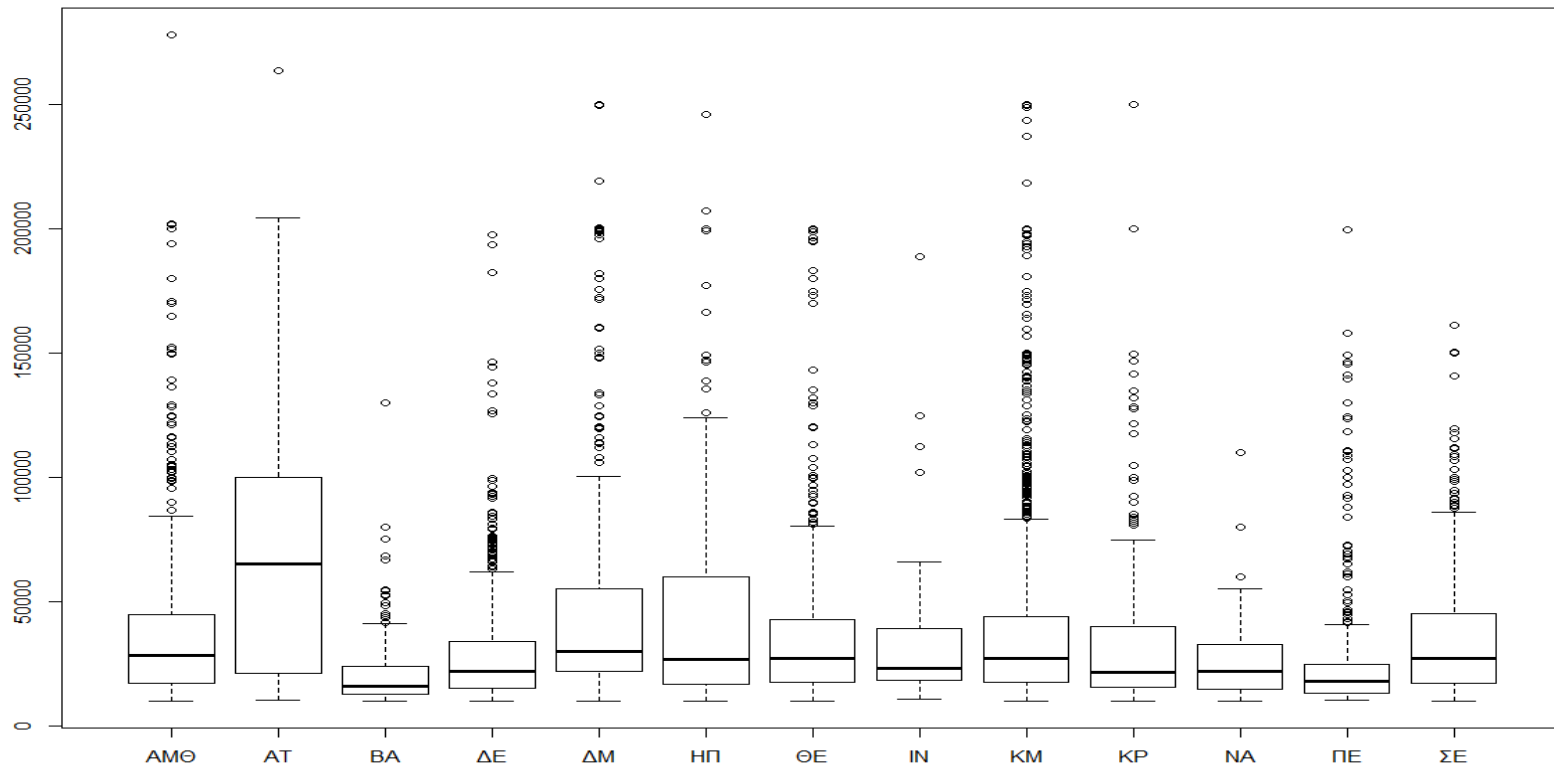



# ΑΝΑΛΥΣΗ ΔΕΔΟΜΕΝΩΝ ΠΡΟΣΚΛΗΣΕΩΝ

- Υπομέτρο 4.1
  - Το σύνολο των δανειακών απαιτήσεων όλων των προτάσεων είναι σχετικά χαμηλό
    - Στο ακραίο σενάριο όπου όλες οι προτάσεις, που έχουν κατατεθεί, ενταχθούν στο ΠΑΑ, τα απαιτούμενα δανειακά κεφάλαια υπολογίζονται σε περίπου **265 εκ. €**.
    - Το ποσό αυτό μειώνεται σε **255 εκ. €** αν ληφθούν υπ' όψιν μόνο οι προτάσεις που περιλαμβάνουν δανειακά κεφάλαια άνω των 10.000 €



# ΑΝΑΛΥΣΗ ΔΕΔΟΜΕΝΩΝ ΠΡΟΣΚΛΗΣΕΩΝ

- Υπομέτρο 4.2
  - Σημαντικός αριθμός προτάσεων δεν περιλαμβάνει δανεισμό
    - Μόνο 302 προτάσεις από τις 596 που κατατέθηκαν περιλαμβάνουν δανεισμό.
    - Στις 284 από αυτές τα δανειακά κεφάλαια δεν ξεπερνούν το 1,5 εκ. € που θα μπορούσε να τεθεί σαν άνω όριο.



# ΑΝΑΛΥΣΗ ΔΕΔΟΜΕΝΩΝ ΠΡΟΣΚΛΗΣΕΩΝ

- Υπομέτρο 4.2
  - Οι δανειακές απαιτήσεις ανά πρόταση παρουσιάζουν δυο φάσεις

Δανειακές απαιτήσεις και πλήθος προτάσεων ανά κατηγορία προϋπολογισμού

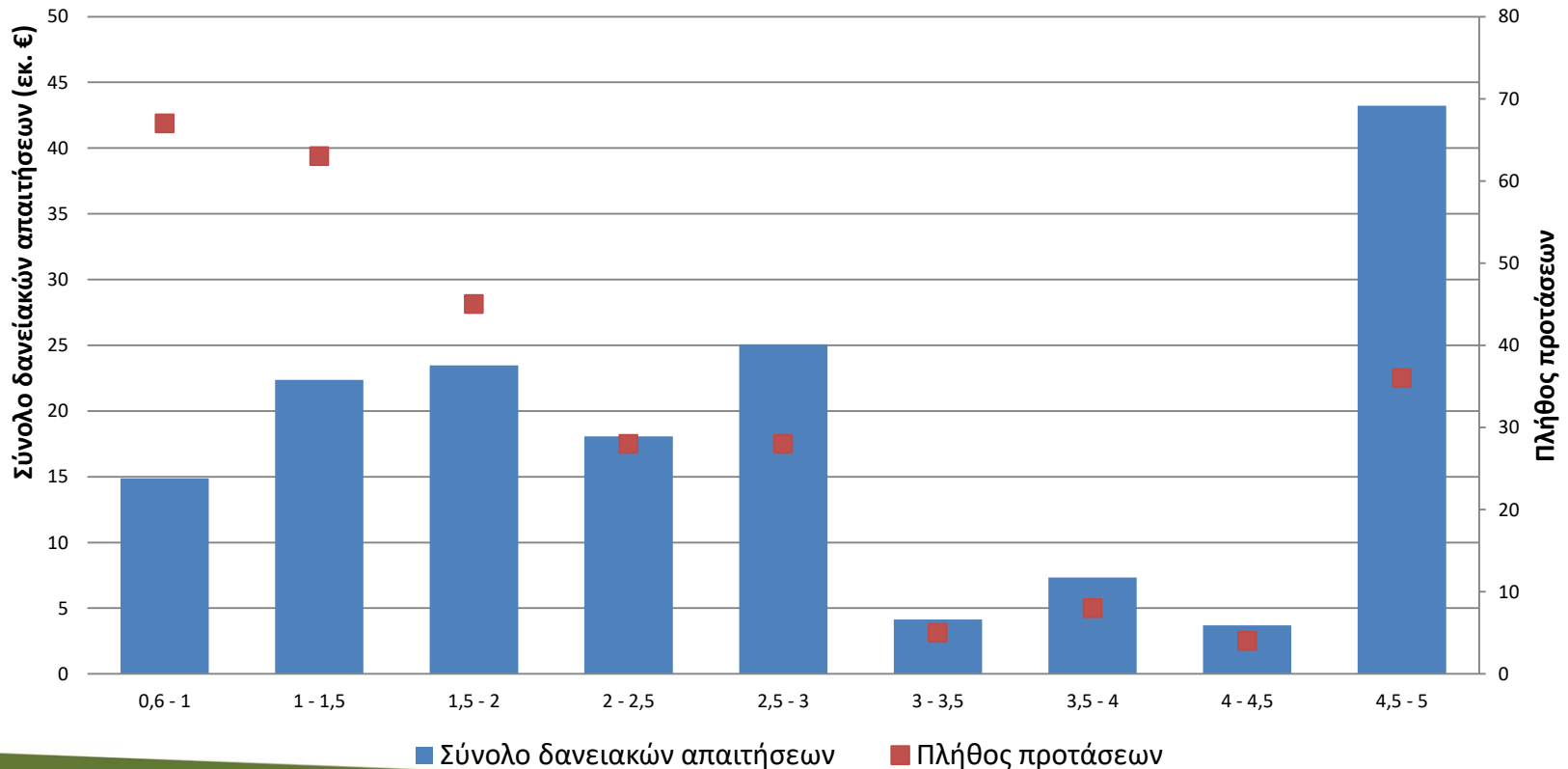



# ΑΝΑΛΥΣΗ ΔΕΔΟΜΕΝΩΝ ΠΡΟΣΚΛΗΣΕΩΝ

- Υπομέτρο 4.2
  - Το σύνολο των δανειακών απαιτήσεων όλων των προτάσεων είναι σχετικά χαμηλό
    - Στο ακραίο σενάριο όπου όλες οι προτάσεις, που έχουν κατατεθεί, ενταχθούν στο ΠΑΑ, τα απαιτούμενα δανειακά κεφάλαια υπολογίζονται σε περίπου **203 εκ. €**.
    - Το ποσό αυτό μειώνεται σε **163 εκ. €** αν ληφθούν υπ' όψιν μόνο οι προτάσεις που περιλαμβάνουν δανειακά κεφάλαια έως 1.500.000 €.



# ΧΡΗΜΑΤΟΔΟΤΙΚΑ ΕΡΓΑΛΕΙΑ

## Εγγύηση πρώτης ζημίας χαρτοφυλακίου με ανώτατο όριο (First Loss Portfolio Guarantee – FLPG)

- Αφορά σε δάνεια από 10.000€.
- Εγγύηση του ΠΑΑ έως το 80% του κάθε μη εξυπηρετούμενου δανείου, με όριο του 20% του συνολικού χαρτοφυλακίου.

## Μικροδάνεια με επιμερισμό του κινδύνου (Risk sharing microloan instrument)

- Αφορά σε δάνεια έως 25.000€.
- Συμμετοχή του ΠΑΑ σε ποσοστό 40%-60% για κάθε δάνειο.





# ΔΙΑΧΕΙΡΙΣΤΕΣ ΤΑΜΕΙΩΝ ΧΑΡΤΟΦΥΛΑΚΙΟΥ

Ευρωπαϊκό Ταμείο  
Επενδύσεων (ΕΤαΕ)



Εργαλείο εγγύησης πρώτης  
ζημιάς χαρτοφυλακίου

Εθνικό Ταμείο  
Επιχειρηματικότητας &  
Ανάπτυξης (ΕΤΕΑΝ)



Εργαλείο μικροδανείων με  
επιμερισμό του κινδύνου



# ΔΟΜΗ ΧΡΗΜΑΤΟΔΟΤΙΚΩΝ ΕΡΓΑΛΕΙΩΝ

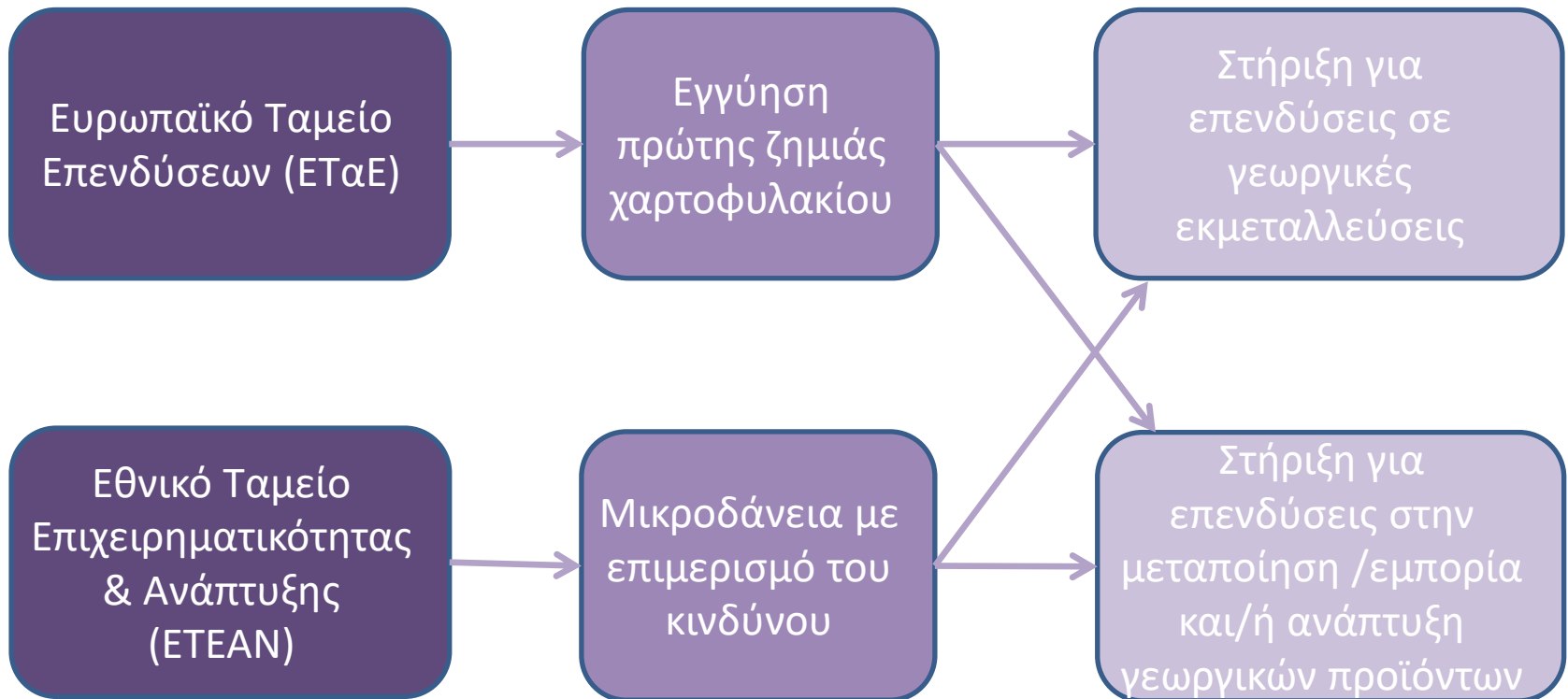



# ΩΦΕΛΟΥΜΕΝΟΙ ΑΠΟ ΤΑ ΧΡΗΜΑΤΟΔΟΤΙΚΑ ΕΡΓΑΛΕΙΑ

Επενδύσεις σε γεωργικές  
εκμεταλλεύσεις

Πολύ μικρές, μικρές και μεσαίες  
επιχειρήσεις (ΜΜΕ)

Κάτοχοι γεωργικών εκμεταλλεύσεων  
που υποβάλλουν δήλωση ΟΣΔΕ

Επαγγελματίες αγρότες

Αναγνωρισμένα συλλογικά σχήματα  
αγροτών

Επενδύσεις στην μεταποίηση/εμπορία  
και/ή ανάπτυξη γεωργικών προϊόντων

Πολύ μικρές, μικρές και μεσαίες  
επιχειρήσεις (ΜΜΕ)

Μπορεί να είναι εγκεκριμένοι δικαιούχοι του ΠΑΑ ή και όχι



# ΕΠΟΜΕΝΑ ΒΗΜΑΤΑ

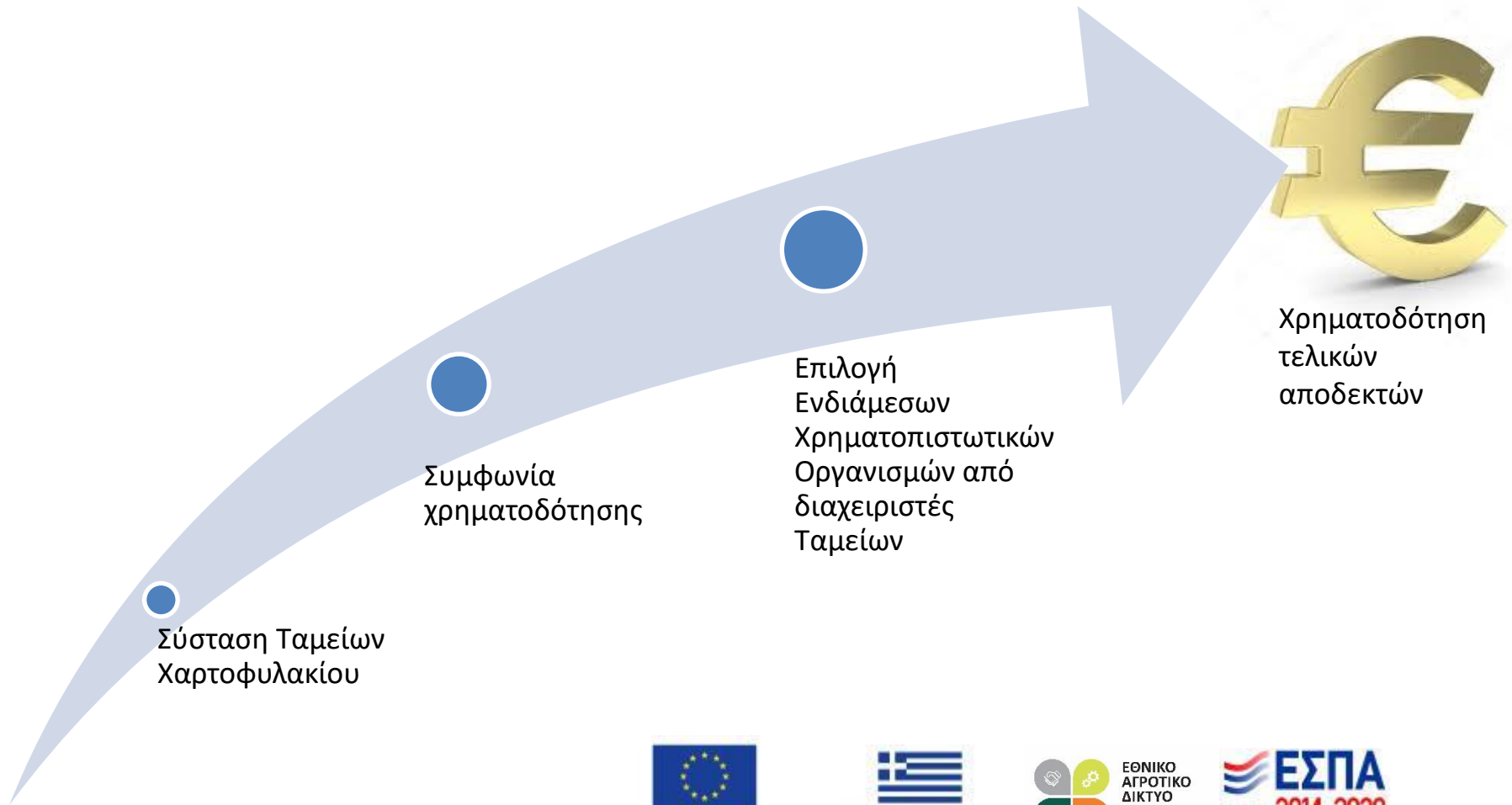



# Ευχαριστώ πολύ!

Κων/νος Αποστολόπουλος  
Μονάδα Θεσμικής Υποστήριξης και Αξιολόγησης

